

**Tecofi'Φ**  
VALVE DESIGNER - FRANCE

**TARIF**  
**2015**  
Price list



**ЗАПОРНАЯ  
АРМАТУРА**  
и дополнительное  
оборудование

Industrial valves  
and accessories



Все цены указаны без НДС / All prices indicated are exclusive of VAT

# TECOFI, РАЗРАБОТЧИК И ПРОИЗВОДИТЕЛЬ ПРОМЫШЛЕННОЙ ЗАПОРНОЙ АРМАТУРЫ



Отдел разработки  
новой продукции



Сертифицированная  
продукция



Установка и регулировка  
дополнительного  
оборудования в наших  
монтажных ателье



Техническая  
поддержка и сервисное  
обслуживание



## TECOFI FRANCE

83 rue Marcel Mérieux  
69960 Corbas - France

T. +33 (0)4 72 79 05 79  
F. +33 (0)4 78 90 19 19



## Декларации соответствия ТР ТС

На всю основную продукцию ТЕКОФИ оформлены Декларации соответствия техническим регламентам Таможенного Союза (Декларации ТР ТС).

Декларация ТР ТС является одной из форм обязательного подтверждения того, что сертифицируемый продукт соответствует всем требованиям Технических регламентов и разрешен к ввозу и использованию на территории Таможенного Союза.

**Добро пожаловать на наш новый сайт !**



Вся документация и техническая информация доступна на нашем сайте :

[www.tecofi.fr](http://www.tecofi.fr)



## ООО «ТЕКОФИ РУС»

123056, г. Москва, ул. Грузинский вал  
д. 11 стр. 3 офис 20  
Т. +7 495 980 72 60, +7 495 980 53 74  
[info@tecofi.ru](mailto:info@tecofi.ru)

TECOFI 30 лет!  
30  
1985 - 2015

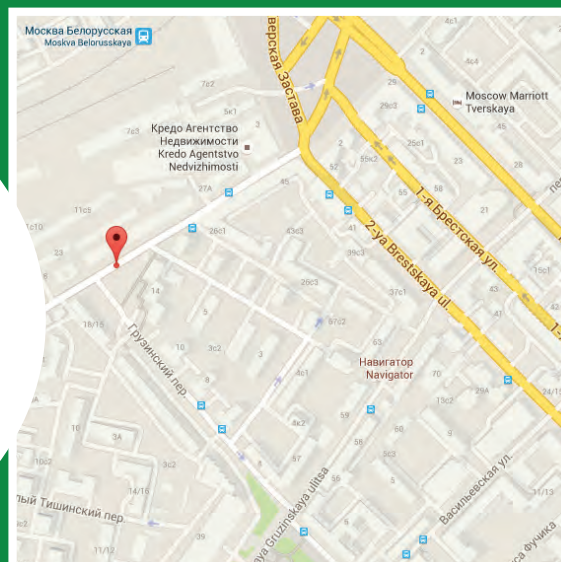

# Оглавление / Index

## ШИБЕРНЫЕ НОЖЕВЫЕ ЗАДВИЖКИ | KNIFE GATE VALVES



|  |       |
|--|-------|
| ШИБЕРНЫЕ НОЖЕВЫЕ ЗАДВИЖКИ / STANDARD KNIFE GATE VALVES .....                 | 4-9   |
| ДОПОЛНИТЕЛЬНОЕ ОБОРУДОВАНИЕ И ЗАПАСНЫЕ ЧАСТИ / OPTIONS AND SPARE PARTS ..... | 10-19 |

## ДИСКОВЫЕ ПОВОРОТНЫЕ ЗАТВОРЫ | BUTTERFLY VALVES



|                |       |
|----------------|-------|
| TECFLY .....   | 20-27 |
| TECLARGE ..... | 28-32 |
| TECWAT .....   | 33-35 |

## ОБРАТНЫЕ КЛАПАНЫ | CHECK VALVES



|  |       |
|--|-------|
| ОСЕВЫЕ КЛАПАНЫ / AXIAL TYPE CHECK VALVES .....           | 36-38 |
| СТВОРЧАТЫЕ КЛАПАНЫ / SWING CHECK VALVES .....            | 39-42 |
| ПОДЪЕМНЫЕ КЛАПАНЫ / LIFT CHECK VALVES .....              | 43    |
| ШАРОВЫЕ КЛАПАНЫ / BALL CHECK VALVES .....                | 44-45 |
| ПОВОРОТНЫЕ ОБРАТНЫЕ КЛАПАНЫ / TILTING CHECK VALVES ..... | 46-47 |

## ФИЛЬТРЫ | STRAINERS



|                           |       |
|---------------------------|-------|
| ФИЛЬТРЫ / STRAINERS ..... | 48-50 |
|---------------------------|-------|

## КОМПЕНСАТОРЫ | EXPANSION JOINTS



|                                       |       |
|---------------------------------------|-------|
| КОМПЕНСАТОРЫ / EXPANSION JOINTS ..... | 51-53 |
|---------------------------------------|-------|

## ПРЕДОХРАНИТЕЛЬНЫЕ КЛАПАНЫ | SAFETY VALVES



|   |       |
|---|-------|
| ПРЕДОХРАНИТЕЛЬНЫЕ КЛАПАНЫ / SAFETY VALVES ..... | 54-55 |
|---|-------|

## СОЛЕНОИДНЫЕ КЛАПАНЫ | SOLENOID VALVES



|   |       |
|---|-------|
| СОЛЕНОИДНЫЕ КЛАПАНЫ / SOLENOID VALVES ..... | 56-57 |
|---|-------|

## ШАРОВЫЕ КРАНЫ | BALL VALVES



|                                   |       |
|-----------------------------------|-------|
| ШАРОВЫЕ КРАНЫ / BALL VALVES ..... | 58-63 |
|-----------------------------------|-------|

## ВЕНТИЛИ | GLOBE VALVES



|   |       |
|---|-------|
| СИЛЬФОННЫЕ ВЕНТИЛИ / GLOBE VALVES AND BELLOW VALVES ..... | 64-65 |
| ПОПЛАВКОВЫЕ КРАНЫ / FLOAT VALVES .....                    | 66    |

## АРМАТУРА ДЛЯ ОТОПЛЕНИЯ / HEATING VALVES



|  |       |
|--|-------|
| БАЛАНСИРОВОЧНЫЕ КЛАПАНЫ / BALANCING VALVES ..... | 67-68 |
|--|-------|

## ЗАДВИЖКИ | GATE VALVES



|  |       |
|--|-------|
| ПОЛНОПРОХОДНЫЕ КЛИНОВЫЕ ЗАДВИЖКИ / GATE VALVES ..... | 69-70 |
| ШЛАНГОВЫЕ ЗАДВИЖКИ / PINCH VALVES .....              | 71    |

## АРМАТУРА ДЛЯ ВОДОСНАБЖЕНИЯ | WATER VALVES



|   |       |
|---|-------|
| ЗАДВИЖКИ С ОБРЕЗИНЕННЫМ КЛИНОМ / RESILIENT SEAT GATE VALVES ..... | 72-75 |
| РАЗБОРНЫЕ СОЕДИНЕНИЯ / DISMANTLING JOINTS .....                   | 76    |



ШИБЕРНЫЕ НОЖЕВЫЕ ЗАДВИЖКИ  
STANDARD KNIFE GATE VALVES

VG3400-00NI | VG3400-00MM

Шиберная ножевая задвижка со штурвалом - выдвижной шток  
Rising stem knife gate valve with handwheel

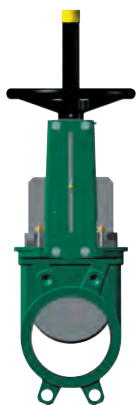

Корпус : чугун EN-GJL-250 с эпоксидным покрытием  
Нож : нержавеющая сталь 304  
Уплотнение : нитрил или металл по металлу  
Привод : штурвал  
Сальниковое уплотнение :  
-Набивка сальника PTFE 2 шт  
-Кольцевая прокладка нитрил 1 шт

Body : Cast Iron EN-GJL-250 Epoxy coated  
Gate : Stainless Steel 304  
Seat : nitril or metal/metal  
Operating : handwheel  
Packing :  
- 2 PTFE packing  
- 1 NBR O-ring



| Ду  | Уплотнение : Нитрил<br>Seat : Nitril |              | Уплотнение : Металл по металлу<br>Seat : Metal/Metal |              |
|-----|--------------------------------------|--------------|--|--------------|
|     | Код / Ref.                           | Цена / Price | Код / Ref.   | Цена / Price |
| 50  | VG3400-00NI0050                      | 196,00 €     | VG3400-00MM0050                                      | 196,00 €     |
| 65  | VG3400-00NI0065                      | 209,00 €     | VG3400-00MM0065                                      | 209,00 €     |
| 80  | VG3400-00NI0080                      | 220,00 €     | VG3400-00MM0080                                      | 220,00 €     |
| 100 | VG3400-00NI0100                      | 243,00 €     | VG3400-00MM0100                                      | 243,00 €     |
| 125 | VG3400-00NI0125                      | 303,00 €     | VG3400-00MM0125                                      | 303,00 €     |
| 150 | VG3400-00NI0150                      | 330,00 €     | VG3400-00MM0150                                      | 330,00 €     |
| 200 | VG3400-00NI0200                      | 536,00 €     | VG3400-00MM0200                                      | 536,00 €     |
| 250 | VG3400-00NI0250                      | 678,00 €     | VG3400-00MM0250                                      | 678,00 €     |
| 300 | VG3400-00NI0300                      | 857,00 €     | VG3400-00MM0300                                      | 857,00 €     |
| 350 | VG3400-00NI0350                      | 1 416,00 €   | VG3400-00MM0350                                      | 1 416,00 €   |
| 400 | VG3400-00NI0400                      | 1 858,00 €   | VG3400-00MM0400                                      | 1 858,00 €   |
| 450 | VG3400-00NI0450                      | 2 254,00 €   | VG3400-00MM0450                                      | 2 254,00 €   |
| 500 | VG3400-00NI0500                      | 2 681,00 €   | VG3400-00MM0500                                      | 2 681,00 €   |
| 600 | VG3400-00NI0600                      | 4 392,00 €   | VG3400-00MM0600                                      | 4 392,00 €   |

VG3400-001NI | VG3400-001MM

Шиберная ножевая задвижка со штурвалом - невыдвижной шток  
Non rising stem knife gate valve with handwheel

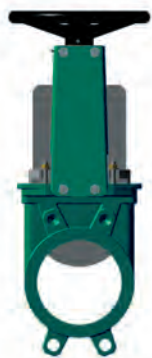

Корпус : чугун EN-GJL-250 с эпоксидным покрытием  
Нож : нержавеющая сталь 304  
Уплотнение : нитрил или металл по металлу  
Привод : штурвал  
Сальниковое уплотнение :  
-Набивка сальника PTFE 2 шт  
-Кольцевая прокладка нитрил 1 шт

Body : Cast Iron EN-GJL-250 Epoxy coated  
Gate : Stainless Steel 304  
Seat : nitril or metal/metal  
Operating : handwheel  
Packing :  
- 2 PTFE packing  
- 1 NBR O-ring



| Ду  | Уплотнение : Нитрил<br>Seat : Nitril |              | Уплотнение : Металл по металлу<br>Seat : Metal/Metal |              |
|-----|--------------------------------------|--------------|--|--------------|
|     | Код / Ref.                           | Цена / Price | Код / Ref.   | Цена / Price |
| 50  | VG3400-001NI0050                     | 208,00 €     | VG3400-001MM0050                                     | 208,00 €     |
| 65  | VG3400-001NI0065                     | 222,00 €     | VG3400-001MM0065                                     | 222,00 €     |
| 80  | VG3400-001NI0080                     | 233,00 €     | VG3400-001MM0080                                     | 233,00 €     |
| 100 | VG3400-001NI0100                     | 257,00 €     | VG3400-001MM0100                                     | 257,00 €     |
| 125 | VG3400-001NI0125                     | 319,00 €     | VG3400-001MM0125                                     | 319,00 €     |
| 150 | VG3400-001NI0150                     | 347,00 €     | VG3400-001MM0150                                     | 347,00 €     |
| 200 | VG3400-001NI0200                     | 554,00 €     | VG3400-001MM0200                                     | 554,00 €     |
| 250 | VG3400-001NI0250                     | 701,00 €     | VG3400-001MM0250                                     | 701,00 €     |
| 300 | VG3400-001NI0300                     | 879,00 €     | VG3400-001MM0300                                     | 879,00 €     |
| 350 | VG3400-001NI0350                     | 1 454,00 €   | VG3400-001MM0350                                     | 1 454,00 €   |
| 400 | VG3400-001NI0400                     | 1 904,00 €   | VG3400-001MM0400                                     | 1 904,00 €   |
| 450 | VG3400-001NI0450                     | 2 303,00 €   | VG3400-001MM0450                                     | 2 303,00 €   |
| 500 | VG3400-001NI0500                     | 2 769,00 €   | VG3400-001MM0500                                     | 2 769,00 €   |
| 600 | VG3400-001NI0600                     | 4 483,00 €   | VG3400-001MM0600                                     | 4 483,00 €   |



На складе / Available



Под заказ / Not in stock

TECOFI - Bureaux 8 et 9  
83 rue Marcel Mérieux - CS 92013  
69969 Corbas Cedex - FRANCE

T. +33 (0)4 72 79 05 79  
F. +33 (0)4 78 90 19 19  
✉ info@tecofi.ru



ШИБЕРНЫЕ НОЖЕВЫЕ ЗАДВИЖКИ  
STANDARD KNIFE GATE VALVES

VG3400-02NI | VG3400-02MM

Шиберная ножевая задвижка с рычагом  
Knife gate valve with lever



Корпус : чугун EN-GJL-250 с эпоксидным покрытием  
Нож : нержавеющая сталь 304  
Уплотнение : нитрил или металл по металлу  
Привод : рычаг  
Сальниковое уплотнение :  
-Набивка сальника PTFE 2 шт  
-Кольцевая прокладка нитрил 1 шт

Body : Cast Iron EN-GJL-250 Epoxy coated  
Gate : Stainless Steel 304  
Seat : nitril or metal/metal  
Operating : lever  
Packing :  
- 2 PTFE packing  
- 1 NBR O-ring



| Ду  | Уплотнение : Нитрил<br>Seat : Nitril |              | Уплотнение : Металл по металлу<br>Seat : Metal/Metal |              |
|-----|--------------------------------------|--------------|--|--------------|
|     | Код / Ref.                           | Цена / Price | Код / Ref.   | Цена / Price |
| 50  | VG3400-02NI0050                      | 194,00 €     | VG3400-02MM0050                                      | 194,00 €     |
| 65  | VG3400-02NI0065                      | 207,00 €     | VG3400-02MM0065                                      | 207,00 €     |
| 80  | VG3400-02NI0080                      | 218,00 €     | VG3400-02MM0080                                      | 218,00 €     |
| 100 | VG3400-02NI0100                      | 243,00 €     | VG3400-02MM0100                                      | 243,00 €     |
| 125 | VG3400-02NI0125                      | 300,00 €     | VG3400-02MM0125                                      | 300,00 €     |
| 150 | VG3400-02NI0150                      | 328,00 €     | VG3400-02MM0150                                      | 328,00 €     |
| 200 | VG3400-02NI0200                      | 523,00 €     | VG3400-02MM0200                                      | 523,00 €     |
| 250 | VG3400-02NI0250                      | 672,00 €     | VG3400-02MM0250                                      | 672,00 €     |
| 300 | VG3400-02NI0300                      | 858,00 €     | VG3400-02MM0300                                      | 858,00 €     |

VG3400-03NI | VG3400-03MM

Шиберная ножевая задвижка с пневматическим приводом двухстороннего действия  
Knife gate valve with double acting pneumatic actuator



Корпус : чугун EN-GJL-250 с эпоксидным покрытием  
Нож : нержавеющая сталь 304  
Уплотнение : нитрил или металл по металлу  
Привод : пневматический привод двухстороннего действия  
Сальниковое уплотнение :  
-Набивка сальника PTFE 2 шт  
-Кольцевая прокладка нитрил 1 шт

Body : Cast Iron EN-GJL-250 Epoxy coated  
Gate : Stainless Steel 304  
Seat : nitril or metal/metal  
Operating : double acting pneumatic actuator  
Packing :  
- 2 PTFE packing  
- 1 NBR O-ring



| Ду  | Уплотнение : Нитрил<br>Seat : Nitril |              | Уплотнение : Металл по металлу<br>Seat : Metal/Metal |              |
|-----|--------------------------------------|--------------|--|--------------|
|     | Код / Ref.                           | Цена / Price | Код / Ref.   | Цена / Price |
| 50  | VG3400-03NI0050                      | 244,00 €     | VG3400-03MM0050                                      | 244,00 €     |
| 65  | VG3400-03NI0065                      | 261,00 €     | VG3400-03MM0065                                      | 261,00 €     |
| 80  | VG3400-03NI0080                      | 274,00 €     | VG3400-03MM0080                                      | 274,00 €     |
| 100 | VG3400-03NI0100                      | 330,00 €     | VG3400-03MM0100                                      | 330,00 €     |
| 125 | VG3400-03NI0125                      | 456,00 €     | VG3400-03MM0125                                      | 456,00 €     |
| 150 | VG3400-03NI0150                      | 487,00 €     | VG3400-03MM0150                                      | 487,00 €     |
| 200 | VG3400-03NI0200                      | 803,00 €     | VG3400-03MM0200                                      | 803,00 €     |
| 250 | VG3400-03NI0250                      | 1 134,00 €   | VG3400-03MM0250                                      | 1 134,00 €   |
| 300 | VG3400-03NI0300                      | 1 341,00 €   | VG3400-03MM0300                                      | 1 341,00 €   |
| 350 | VG3400-03NI0350                      | 2 451,00 €   | VG3400-03MM0350                                      | 2 451,00 €   |
| 400 | VG3400-03NI0400                      | 2 962,00 €   | VG3400-03MM0400                                      | 2 962,00 €   |
| 450 | VG3400-03NI0450                      | 3 467,00 €   | VG3400-03MM0450                                      | 3 467,00 €   |
| 500 | VG3400-03NI0500                      | 4 303,00 €   | VG3400-03MM0500                                      | 4 303,00 €   |
| 600 | VG3400-03NI0600                      | 5 798,00 €   | VG3400-03MM0600                                      | 5 798,00 €   |



На складе / Available



Под заказ / Not in stock

TECOFI - Bureaux 8 et 9  
83 rue Marcel Mérieux - CS 92013  
69969 Corbas Cedex - FRANCE



**ШИБЕРНЫЕ НОЖЕВЫЕ ЗАДВИЖКИ**  
STANDARD KNIFE GATE VALVES

**VG3400-004NI | VG3400-004MM**

Шиберная ножевая задвижка с верхним фланцем для монтажа электропривода - выдвигной шток  
Rising stem knife gate valve with ISO mounting plate for electric actuator

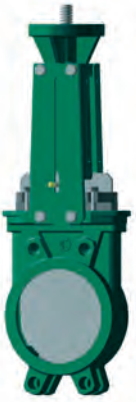

Корпус : чугун EN-GJL-250 с эпоксидным покрытием  
Нож : нержавеющая сталь 304  
Уплотнение : нитрил или металл по металлу  
Комплектующие :  
монтажный фланец ISO 5210 для электропривода  
Сальниковое уплотнение :  
-Набивка сальника PTFE 2 шт  
-Кольцевая прокладка нитрил 1 шт

Body : Cast Iron EN-GJL-250 Epoxy coated  
Gate : Stainless Steel 304  
Seat : nitril or metal/metal  
Accessory : mounting plate ISO 5210 for motorization  
Packing :  
- 2 PTFE packing  
- 1 NBR O-ring



Задвижки поставляются с боковыми защитными пластинами в стандарте от Ду50 до Ду1200  
Valves are supplied with side protection plates in standard from DN50 to DN1200

| Ду   | Уплотнение : Нитрил<br>Seat : Nitril |              | Уплотнение : Металл по металлу<br>Seat : Metal/Metal |              |
|------|--------------------------------------|--------------|--|--------------|
|      | Код / Ref.                           | Цена / Price | Код / Ref.   | Цена / Price |
| 50   | VG3400-004NI0050                     | 298,00 €     | VG3400-004MM0050                                     | 298,00 €     |
| 65   | VG3400-004NI0065                     | 314,00 €     | VG3400-004MM0065                                     | 314,00 €     |
| 80   | VG3400-004NI0080                     | 327,00 €     | VG3400-004MM0080                                     | 327,00 €     |
| 100  | VG3400-004NI0100                     | 357,00 €     | VG3400-004MM0100                                     | 357,00 €     |
| 125  | VG3400-004NI0125                     | 437,00 €     | VG3400-004MM0125                                     | 437,00 €     |
| 150  | VG3400-004NI0150                     | 473,00 €     | VG3400-004MM0150                                     | 473,00 €     |
| 200  | VG3400-004NI0200                     | 790,00 €     | VG3400-004MM0200                                     | 790,00 €     |
| 250  | VG3400-004NI0250                     | 959,00 €     | VG3400-004MM0250                                     | 959,00 €     |
| 300  | VG3400-004NI0300                     | 1 184,00 €   | VG3400-004MM0300                                     | 1 184,00 €   |
| 350  | VG3400-004NI0350                     | 2 124,00 €   | VG3400-004MM0350                                     | 2 124,00 €   |
| 400  | VG3400-004NI0400                     | 2 603,00 €   | VG3400-004MM0400                                     | 2 603,00 €   |
| 450  | VG3400-004NI0450                     | 3 097,00 €   | VG3400-004MM0450                                     | 3 097,00 €   |
| 500  | VG3400-004NI0500                     | 3 631,00 €   | VG3400-004MM0500                                     | 3 631,00 €   |
| 600  | VG3400-004NI0600                     | 5 705,00 €   | VG3400-004MM0600                                     | 5 705,00 €   |
| 700  | VG3400-004NI0700                     | 9 809,00 €   | VG3400-004MM0700                                     | 9 504,00 €   |
| 800  | VG3400-004NI0800                     | 12 861,00 €  | VG3400-004MM0800                                     | 12 542,00 €  |
| 900  | VG3400-004NI0900                     | 19 809,00 €  | VG3400-004MM0900                                     | 19 298,00 €  |
| 1000 | VG3400-004NI1000                     | 25 121,00 €  | VG3400-004MM1000                                     | 24 419,00 €  |
| 1200 | VG3400-004NI1200                     | 37 489,00 €  | VG3400-004MM1200                                     | 36 640,00 €  |

**VG3400-01NI | VG3400-01MM**

Шиберные ножевые задвижки со штурвалом с цепью - выдвигной шток  
Standard knife gate valves with chain handwheel - rising stem

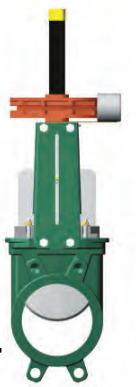

Корпус : чугун EN-GJL-250 с эпоксидным покрытием  
Нож : нержавеющая сталь 304  
Уплотнение : нитрил или металл по металлу  
Привод : штурвал с цепью  
Сальниковое уплотнение :  
-Набивка сальника PTFE 2 шт  
-Кольцевая прокладка нитрил 1 шт

Body : Cast Iron EN-GJL-250 Epoxy coated  
Gate : Stainless Steel 304  
Seat : nitril or metal/metal  
Operating : handwheel  
Packing :  
- 2 PTFE packing  
- 1 NBR O-ring  
Стоимость нетто стальной оцинкованной цепи : 10€ / метр  
Per meter of zinc steel chain : 10€ net



| Ду  | Уплотнение : Нитрил<br>Seat : Nitril |              | Уплотнение : Металл по металлу<br>Seat : Metal/Metal |              |
|-----|--------------------------------------|--------------|--|--------------|
|     | Код / Ref.                           | Цена / Price | Код / Ref.   | Цена / Price |
| 50  | VG3400-01NI0050                      | 553,00 €     | VG3400-01MM0050                                      | 553,00 €     |
| 65  | VG3400-01NI0065                      | 567,00 €     | VG3400-01MM0065                                      | 567,00 €     |
| 80  | VG3400-01NI0080                      | 577,00 €     | VG3400-01MM0080                                      | 577,00 €     |
| 100 | VG3400-01NI0100                      | 601,00 €     | VG3400-01MM0100                                      | 601,00 €     |
| 125 | VG3400-01NI0125                      | 660,00 €     | VG3400-01MM0125                                      | 660,00 €     |
| 150 | VG3400-01NI0150                      | 687,00 €     | VG3400-01MM0150                                      | 687,00 €     |
| 200 | VG3400-01NI0200                      | 954,00 €     | VG3400-01MM0200                                      | 954,00 €     |
| 250 | VG3400-01NI0250                      | 1 097,00 €   | VG3400-01MM0250                                      | 1 097,00 €   |
| 300 | VG3400-01NI0300                      | 1 276,00 €   | VG3400-01MM0300                                      | 1 276,00 €   |
| 350 | VG3400-01NI0350                      | 1 774,00 €   | VG3400-01MM0350                                      | 1 774,00 €   |
| 400 | VG3400-01NI0400                      | 2 215,00 €   | VG3400-01MM0400                                      | 2 215,00 €   |
| 450 | VG3400-01NI0450                      | 2 611,00 €   | VG3400-01MM0450                                      | 2 611,00 €   |
| 500 | VG3400-01NI0500                      | 3 544,00 €   | VG3400-01MM0500                                      | 3 544,00 €   |
| 600 | VG3400-01NI0600                      | 5 255,00 €   | VG3400-01MM0600                                      | 5 255,00 €   |

**VG3400-08NI | VG3400-08MM**

Шиберная ножевая задвижка с ручным редукторным приводом - выдвигной шток  
Knife gate valve with gearbox, rising stem



Корпус : чугун EN-GJL-250 с эпоксидным покрытием  
Нож : нержавеющая сталь 304  
Уплотнение : нитрил или металл по металлу  
Привод : механический редукторный привод  
Сальниковое уплотнение :  
-Набивка сальника PTFE 2 шт  
-Кольцевая прокладка нитрил 1 шт

Body : Cast Iron EN-GJL-250 Epoxy coated  
Gate : Stainless Steel 304  
Seat : nitril or metal/metal  
Operating : gear box  
Packing :  
- 2 PTFE packing  
- 1 NBR O-ring



| Ду    | Уплотнение : Нитрил<br>Seat : Nitril |              | Уплотнение : Металл по металлу<br>Seat : Metal/Metal |              |
|-------|--------------------------------------|--------------|--|--------------|
|       | Код / Ref.                           | Цена / Price | Код / Ref.   | Цена / Price |
| 400   | VG3400-08NI0400                      | 3 436,00 €   | VG3400-08MM0400                                      | 3 296,00 €   |
| 450   | VG3400-08NI0450                      | 4 109,00 €   | VG3400-08MM0450                                      | 3 957,00 €   |
| 500   | VG3400-08NI0500                      | 4 768,00 €   | VG3400-08MM0500                                      | 4 587,00 €   |
| 600   | VG3400-08NI0600                      | 6 232,00 €   | VG3400-08MM0600                                      | 6 019,00 €   |
| 700   | VG3400-08NI0700                      | 11 305,00 €  | VG3400-08MM0700                                      | 11 000,00 €  |
| 800   | VG3400-08NI0800                      | 13 854,00 €  | VG3400-08MM0800                                      | 13 535,00 €  |
| 900   | VG3400-08NI0900                      | 20 632,00 €  | VG3400-08MM0900                                      | 20 121,00 €  |
| 1 000 | VG3400-08NI1000                      | 26 188,00 €  | VG3400-08MM1000                                      | 25 486,00 €  |
| 1 200 | VG3400-08NI1200                      | 38 944,00 €  | VG3400-08MM1200                                      | 38 095,00 €  |



ШИБЕРНЫЕ НОЖЕВЫЕ ЗАДВИЖКИ  
STANDARD KNIFE GATE VALVES

VG6400-00EP | VG6400-00MM

Шиберная ножевая задвижка со штурвалом - выдвижной шток  
Rising stem knife gate valve with handwheel



Корпус : нержавеющая сталь 316  
Нож : нержавеющая сталь 316  
Уплотнение : ЭПДМ или металл по металлу  
Привод : штурвал  
Сальниковое уплотнение :  
-Набивка сальника PTFE 2 шт  
-Кольцевая прокладка ЭПДМ 1 шт

Body : Stainless Steel 316  
Gate : Stainless Steel 316  
Seat : EPDM or metal/metal  
Operating : handwheel  
Packing :  
- 2 PTFE packing  
- 1 EPDM O-ring

| Ду  | Уплотнение : ЭПДМ<br>Seat : EPDM |              | Уплотнение : Металл по металлу<br>Seat : Metal/Metal |              |
|-----|----------------------------------|--------------|--|--------------|
|     | Код / Ref.                       | Цена / Price | Код / Ref.   | Цена / Price |
| 50  | VG6400-00EP0050                  | 331,00 €     | VG6400-00MM0050                                      | 331,00 €     |
| 65  | VG6400-00EP0065                  | 373,00 €     | VG6400-00MM0065                                      | 373,00 €     |
| 80  | VG6400-00EP0080                  | 425,00 €     | VG6400-00MM0080                                      | 425,00 €     |
| 100 | VG6400-00EP0100                  | 496,00 €     | VG6400-00MM0100                                      | 496,00 €     |
| 125 | VG6400-00EP0125                  | 610,00 €     | VG6400-00MM0125                                      | 610,00 €     |
| 150 | VG6400-00EP0150                  | 704,00 €     | VG6400-00MM0150                                      | 704,00 €     |
| 200 | VG6400-00EP0200                  | 1 146,00 €   | VG6400-00MM0200                                      | 1 146,00 €   |
| 250 | VG6400-00EP0250                  | 1 668,00 €   | VG6400-00MM0250                                      | 1 668,00 €   |
| 300 | VG6400-00EP0300                  | 2 218,00 €   | VG6400-00MM0300                                      | 2 218,00 €   |
| 350 | VG6400-00EP0350                  | 3 718,00 €   | VG6400-00MM0350                                      | 3 718,00 €   |
| 400 | VG6400-00EP0400                  | 4 647,00 €   | VG6400-00MM0400                                      | 4 647,00 €   |
| 450 | VG6400-00EP0450                  | 6 022,00 €   | VG6400-00MM0450                                      | 6 022,00 €   |
| 500 | VG6400-00EP0500                  | 7 232,00 €   | VG6400-00MM0500                                      | 7 232,00 €   |
| 600 | VG6400-00EP0600                  | 10 991,00 €  | VG6400-00MM0600                                      | 10 991,00 €  |

VG6400-001EP | VG6400-001MM

Шиберная ножевая задвижка со штурвалом - невыемной шток  
Non rising stem knife gate valve with handwheel

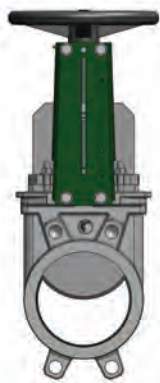

Корпус : нержавеющая сталь 316  
Нож : нержавеющая сталь 316  
Уплотнение : ЭПДМ или металл по металлу  
Привод : штурвал  
Сальниковое уплотнение :  
-Набивка сальника PTFE 2 шт  
-Кольцевая прокладка ЭПДМ 1 шт

Body : Stainless Steel 316  
Gate : Stainless Steel 316  
Seat : EPDM or metal/metal  
Operating : handwheel  
Packing :  
- 2 PTFE packing  
- 1 EPDM O-ring

| Ду  | Уплотнение : ЭПДМ<br>Seat : EPDM |              | Уплотнение : Металл по металлу<br>Seat : Metal/Metal |              |
|-----|----------------------------------|--------------|--|--------------|
|     | Код / Ref.                       | Цена / Price | Код / Ref.   | Цена / Price |
| 50  | VG6400-001EP0050                 | 347,00 €     | VG6400-001MM0050                                     | 347,00 €     |
| 65  | VG6400-001EP0065                 | 391,00 €     | VG6400-001MM0065                                     | 391,00 €     |
| 80  | VG6400-001EP0080                 | 446,00 €     | VG6400-001MM0080                                     | 446,00 €     |
| 100 | VG6400-001EP0100                 | 521,00 €     | VG6400-001MM0100                                     | 521,00 €     |
| 125 | VG6400-001EP0125                 | 641,00 €     | VG6400-001MM0125                                     | 641,00 €     |
| 150 | VG6400-001EP0150                 | 739,00 €     | VG6400-001MM0150                                     | 739,00 €     |
| 200 | VG6400-001EP0200                 | 1 203,00 €   | VG6400-001MM0200                                     | 1 203,00 €   |
| 250 | VG6400-001EP0250                 | 1 751,00 €   | VG6400-001MM0250                                     | 1 751,00 €   |
| 300 | VG6400-001EP0300                 | 2 329,00 €   | VG6400-001MM0300                                     | 2 329,00 €   |
| 350 | VG6400-001EP0350                 | 3 903,00 €   | VG6400-001MM0350                                     | 3 903,00 €   |
| 400 | VG6400-001EP0400                 | 4 880,00 €   | VG6400-001MM0400                                     | 4 880,00 €   |
| 450 | VG6400-001EP0450                 | 6 324,00 €   | VG6400-001MM0450                                     | 6 324,00 €   |
| 500 | VG6400-001EP0500                 | 7 593,00 €   | VG6400-001MM0500                                     | 7 593,00 €   |
| 600 | VG6400-001EP0600                 | 11 541,00 €  | VG6400-001MM0600                                     | 11 541,00 €  |



**ШИБЕРНЫЕ НОЖЕВЫЕ ЗАДВИЖКИ**  
STANDARD KNIFE GATE VALVES

**VG6400-02EP | VG6400-02MM**

Шиберная ножевая задвижка с рычагом  
Knife gate valve with lever



Корпус : нержавеющая сталь 316  
Нож : нержавеющая сталь 316  
Уплотнение : ЭПДМ или металл по металлу  
Привод : рычаг  
Сальниковое уплотнение :  
-Набивка сальника PTFE 2 шт  
-Кольцевая прокладка ЭПДМ 1 шт

Body : Stainless Steel 316  
Gate : Stainless Steel 316  
Seat : EPDM or metal/metal  
Operating : lever  
Packing :  
- 2 PTFE packing  
- 1 EPDM O-ring

| Ду  | Уплотнение : ЭПДМ<br>Seat : EPDM |              | Уплотнение : Металл по металлу<br>Seat : Metal/Metal |              |
|-----|----------------------------------|--------------|--|--------------|
|     | Код / Ref.                       | Цена / Price | Код / Ref.   | Цена / Price |
| 50  | VG6400-02EP0050                  | 407,00 €     | VG6400-02MM0050                                      | 407,00 €     |
| 65  | VG6400-02EP0065                  | 451,00 €     | VG6400-02MM0065                                      | 451,00 €     |
| 80  | VG6400-02EP0080                  | 504,00 €     | VG6400-02MM0080                                      | 504,00 €     |
| 100 | VG6400-02EP0100                  | 579,00 €     | VG6400-02MM0100                                      | 579,00 €     |
| 125 | VG6400-02EP0125                  | 697,00 €     | VG6400-02MM0125                                      | 697,00 €     |
| 150 | VG6400-02EP0150                  | 788,00 €     | VG6400-02MM0150                                      | 788,00 €     |
| 200 | VG6400-02EP0200                  | 1 279,00 €   | VG6400-02MM0200                                      | 1 279,00 €   |
| 250 | VG6400-02EP0250                  | 1 809,00 €   | VG6400-02MM0250                                      | 1 809,00 €   |
| 300 | VG6400-02EP0300                  | 2 359,00 €   | VG6400-02MM0300                                      | 2 359,00 €   |



**VG6400-03EP | VG6400-03MM**

Шиберная ножевая задвижка с пневмоприводом двухстороннего действия  
Knife gate valve with double acting pneumatic actuator



Корпус : нержавеющая сталь 316  
Нож : нержавеющая сталь 316  
Уплотнение : ЭПДМ или металл по металлу  
Привод : пневматический привод  
двухстороннего действия  
Сальниковое уплотнение :  
-Набивка сальника PTFE 2 шт  
-Кольцевая прокладка ЭПДМ 1 шт

Body : Stainless Steel 316  
Gate : Stainless Steel 316  
Seat : EPDM or metal/metal  
Operating : double acting pneumatic actuator  
Packing :  
- 2 PTFE packing  
- 1 EPDM O-ring

| Ду  | Уплотнение : ЭПДМ<br>Seat : EPDM |              | Уплотнение : Металл по металлу<br>Seat : Metal/Metal |              |
|-----|----------------------------------|--------------|--|--------------|
|     | Код / Ref.                       | Цена / Price | Код / Ref.   | Цена / Price |
| 50  | VG6400-03EP0050                  | 380,00 €     | VG6400-03MM0050                                      | 380,00 €     |
| 65  | VG6400-03EP0065                  | 424,00 €     | VG6400-03MM0065                                      | 424,00 €     |
| 80  | VG6400-03EP0080                  | 480,00 €     | VG6400-03MM0080                                      | 480,00 €     |
| 100 | VG6400-03EP0100                  | 583,00 €     | VG6400-03MM0100                                      | 583,00 €     |
| 125 | VG6400-03EP0125                  | 764,00 €     | VG6400-03MM0125                                      | 764,00 €     |
| 150 | VG6400-03EP0150                  | 862,00 €     | VG6400-03MM0150                                      | 862,00 €     |
| 200 | VG6400-03EP0200                  | 1 415,00 €   | VG6400-03MM0200                                      | 1 415,00 €   |
| 250 | VG6400-03EP0250                  | 2 126,00 €   | VG6400-03MM0250                                      | 2 126,00 €   |
| 300 | VG6400-03EP0300                  | 2 706,00 €   | VG6400-03MM0300                                      | 2 706,00 €   |
| 350 | VG6400-03EP0350                  | 4 640,00 €   | VG6400-03MM0350                                      | 4 640,00 €   |
| 400 | VG6400-03EP0400                  | 5 638,00 €   | VG6400-03MM0400                                      | 5 638,00 €   |
| 450 | VG6400-03EP0450                  | 7 129,00 €   | VG6400-03MM0450                                      | 7 129,00 €   |
| 500 | VG6400-03EP0500                  | 8 642,00 €   | VG6400-03MM0500                                      | 8 642,00 €   |
| 600 | VG6400-03EP0600                  | 12 173,00 €  | VG6400-03MM0600                                      | 12 173,00 €  |





ШИБЕРНЫЕ НОЖЕВЫЕ ЗАДВИЖКИ  
STANDARD KNIFE GATE VALVES

VG6400-004EP | VG6400-004MM

Шиберная ножевая задвижка с верхним фланцем ISO для монтажа электропривода - выдвигной шток  
Rising stem knife gate valve with ISO mounting plate for electric actuator

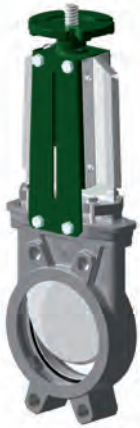

Корпус : нержавеющая сталь 316  
Нож : нержавеющая сталь 316  
Уплотнение : ЭПДМ или металл по металлу  
Комплектующие : монтажный фланец ISO 5210 для электропривода  
Сальниковое уплотнение :  
-Набивка сальника PTFE 2 шт  
-Кольцевая прокладка ЭПДМ 1 шт

Body : Stainless Steel 316  
Gate : Stainless Steel 316  
Seat : EPDM or metal/metal  
Accessory : mounting plate ISO 5210 for motorization  
Packing :  
- 2 PTFE packing  
- 1 EPDM O-ring

Задвижки поставляются с боковыми защитными пластинами в стандарте от Ду50 до Ду1200  
Valves are supplied with side protection plates in standard from DN50 to DN1200

| Ду   | Уплотнение : ЭПДМ<br>Seat : EPDM |              | Уплотнение : Металл по металлу<br>Seat : Metal/Metal |              |
|------|----------------------------------|--------------|--|--------------|
|      | Код / Ref.                       | Цена / Price | Код / Ref.   | Цена / Price |
| 50   | VG6400-004EP0050                 | 433,00 €     | VG6400-004MM0050                                     | 433,00 €     |
| 65   | VG6400-004EP0065                 | 478,00 €     | VG6400-004MM0065                                     | 478,00 €     |
| 80   | VG6400-004EP0080                 | 532,00 €     | VG6400-004MM0080                                     | 532,00 €     |
| 100  | VG6400-004EP0100                 | 610,00 €     | VG6400-004MM0100                                     | 610,00 €     |
| 125  | VG6400-004EP0125                 | 744,00 €     | VG6400-004MM0125                                     | 744,00 €     |
| 150  | VG6400-004EP0150                 | 847,00 €     | VG6400-004MM0150                                     | 847,00 €     |
| 200  | VG6400-004EP0200                 | 1 400,00 €   | VG6400-004MM0200                                     | 1 400,00 €   |
| 250  | VG6400-004EP0250                 | 1 949,00 €   | VG6400-004MM0250                                     | 1 949,00 €   |
| 300  | VG6400-004EP0300                 | 2 545,00 €   | VG6400-004MM0300                                     | 2 545,00 €   |
| 350  | VG6400-004EP0350                 | 4 426,00 €   | VG6400-004MM0350                                     | 4 426,00 €   |
| 400  | VG6400-004EP0400                 | 5 392,00 €   | VG6400-004MM0400                                     | 5 392,00 €   |
| 450  | VG6400-004EP0450                 | 6 865,00 €   | VG6400-004MM0450                                     | 6 865,00 €   |
| 500  | VG6400-004EP0500                 | 8 181,00 €   | VG6400-004MM0500                                     | 8 181,00 €   |
| 600  | VG6400-004EP0600                 | 12 304,00 €  | VG6400-004MM0600                                     | 12 304,00 €  |
| 700  | VG6400-004EP0700                 | 17 600,00 €  | VG6400-004MM0700                                     | 16 935,00 €  |
| 800  | VG6400-004EP0800                 | 24 736,00 €  | VG6400-004MM0800                                     | 24 059,00 €  |
| 900  | VG6400-004EP0900                 | 31 978,00 €  | VG6400-004MM0900                                     | 30 937,00 €  |
| 1000 | VG6400-004EP1000                 | 38 960,00 €  | VG6400-004MM1000                                     | 37 073,00 €  |
| 1200 | VG6400-004EP1200                 | 65 611,00 €  | VG6400-004MM1200                                     | 63 185,00 €  |

VG6400-01EP | VG6400-01MM

Шиберные ножевые задвижки из нержавеющей стали со штурвалом с цепью - выдвигной шток  
Standard stainless steel knife gate valves with chain hanwheel - rising stem



Корпус : нержавеющая сталь 316  
Нож : нержавеющая сталь 316  
Уплотнение : ЭПДМ или металл по металлу  
Привод : штурвал с цепью  
Сальниковое уплотнение :  
-Набивка сальника PTFE 2 шт  
-Кольцевая прокладка ЭПДМ 1 шт  
Body : stainless steel 316  
Gate : Stainless Steel 316  
Seat : EPDM or metal/metal  
Operating : chain handwheel with chain guide  
Packing :  
- 2 PTFE packing  
- 1 EPDM O-ring

Стоимость нетто стальной оцинкованной цепи : 10€ / метр  
Per meter of zinc steel chain : 10€ net

| Ду  | Уплотнение : ЭПДМ<br>Seat : EPDM |              | Уплотнение : Металл по металлу<br>Seat : Metal/Metal |              |
|-----|----------------------------------|--------------|--|--------------|
|     | Код / Ref.                       | Цена / Price | Код / Ref.   | Цена / Price |
| 50  | VG6400-01EP0050                  | 688,00 €     | VG6400-01MM0050                                      | 688,00 €     |
| 65  | VG6400-01EP0065                  | 730,00 €     | VG6400-01MM0065                                      | 730,00 €     |
| 80  | VG6400-01EP0080                  | 782,00 €     | VG6400-01MM0080                                      | 782,00 €     |
| 100 | VG6400-01EP0100                  | 854,00 €     | VG6400-01MM0100                                      | 854,00 €     |
| 125 | VG6400-01EP0125                  | 968,00 €     | VG6400-01MM0125                                      | 968,00 €     |
| 150 | VG6400-01EP0150                  | 1 061,00 €   | VG6400-01MM0150                                      | 1 061,00 €   |
| 200 | VG6400-01EP0200                  | 1 564,00 €   | VG6400-01MM0200                                      | 1 564,00 €   |
| 250 | VG6400-01EP0250                  | 2 087,00 €   | VG6400-01MM0250                                      | 2 087,00 €   |
| 300 | VG6400-01EP0300                  | 2 637,00 €   | VG6400-01MM0300                                      | 2 637,00 €   |
| 350 | VG6400-01EP0350                  | 4 075,00 €   | VG6400-01MM0350                                      | 4 075,00 €   |
| 400 | VG6400-01EP0400                  | 5 005,00 €   | VG6400-01MM0400                                      | 5 005,00 €   |
| 450 | VG6400-01EP0450                  | 6 380,00 €   | VG6400-01MM0450                                      | 6 380,00 €   |
| 500 | VG6400-01EP0500                  | 8 094,00 €   | VG6400-01MM0500                                      | 8 094,00 €   |
| 600 | VG6400-01EP0600                  | 11 854,00 €  | VG6400-01MM0600                                      | 11 854,00 €  |

VG6400-08EP | VG6400-08MM

Шиберная ножевая задвижка с ручным редукторным приводом - выдвигной шток  
Knife gate valve with gearbox



Корпус : нержавеющая сталь 316  
Нож : нержавеющая сталь 316  
Уплотнение : ЭПДМ или металл по металлу  
Привод : механический редукторный привод  
Сальниковое уплотнение :  
-Набивка сальника PTFE 2 шт  
-Кольцевая прокладка ЭПДМ 1 шт

Body : Stainless Steel 316  
Gate : Stainless Steel 316  
Seat : EPDM or metal/metal  
Operating : gear box  
Packing :  
- 2 PTFE packing  
- 1 EPDM O-ring

| Ду    | Уплотнение : ЭПДМ<br>Seat : EPDM |              | Уплотнение : Металл по металлу<br>Seat : Metal/Metal |              |
|-------|----------------------------------|--------------|--|--------------|
|       | Код / Ref.                       | Цена / Price | Код / Ref.   | Цена / Price |
| 400   | VG6400-08EP0400                  | 5 701,00 €   | VG6400-08MM0400                                      | 5 494,00 €   |
| 450   | VG6400-08EP0450                  | 6 658,00 €   | VG6400-08MM0450                                      | 6 480,00 €   |
| 500   | VG6400-08EP0500                  | 8 379,00 €   | VG6400-08MM0500                                      | 8 077,00 €   |
| 600   | VG6400-08EP0600                  | 10 760,00 €  | VG6400-08MM0600                                      | 10 481,00 €  |
| 700   | VG6400-08EP0700                  | 18 640,00 €  | VG6400-08MM0700                                      | 17 976,00 €  |
| 800   | VG6400-08EP0800                  | 25 775,00 €  | VG6400-08MM0800                                      | 25 097,00 €  |
| 900   | VG6400-08EP0900                  | 32 968,00 €  | VG6400-08MM0900                                      | 31 928,00 €  |
| 1 000 | VG6400-08EP1000                  | 39 886,00 €  | VG6400-08MM1000                                      | 37 999,00 €  |
| 1200  | VG6400-08EP1200                  | 67 247,00 €  | VG6400-08MM1200                                      | 64 820,00 €  |





**VGCARRENM**

Квадратный адаптер для шиберных ножевых задвижек с невыдвижным штоком  
Square adaptor for non rising stem knife gate valve



Материал исполнения : чугун EN-GJL-250  
Размеры: 30x30  
Монтаж включен

Material : Cast iron EN-GJL-250  
Dimensions : 30x30  
Mounting included

| Ду      | Код / Ref. | Цена / Price |
|---------|------------|--------------|
| 50-150  | VGCARRENM1 | 33,00 €      |
| 200-300 | VGCARRENM2 | 39,00 €      |
| 350-600 | VGCARRENM3 | 44,00 €      |

**VGPOТ**

Монтажный фланец по норме ISO для приводов  
ISO mounting plate for connection



Монтажный фланец ISO 5210  
Ду 50 - Ду 150 : F7/10  
Ду 200-Ду 300 : F10  
Ду 350-Ду 600 : F10/14

Mounting flange ISO 5210  
Ду 50 - Ду 150 : F7/10  
DN200-DN300 : F10  
DN350-DN600 : F10/14

| Ду  | Код / Ref.     | Цена / Price | Ду  | Код / Ref.     | Цена / Price |
|-----|----------------|--------------|-----|----------------|--------------|
| 50  | VGPOТ-00500100 | 53,00 €      | 250 | VGPOТ-02000300 | 106,00 €     |
| 65  | VGPOТ-00500100 | 53,00 €      | 300 | VGPOТ-02000300 | 106,00 €     |
| 80  | VGPOТ-00500100 | 53,00 €      | 350 | VGPOТ-03501200 | 159,00 €     |
| 100 | VGPOТ-00500100 | 53,00 €      | 400 | VGPOТ-03501200 | 159,00 €     |
| 125 | VGPOТ-01250150 | 58,00 €      | 450 | VGPOТ-03501200 | 159,00 €     |
| 150 | VGPOТ-01250150 | 58,00 €      | 500 | VGPOТ-03501200 | 159,00 €     |
| 200 | VGPOТ-02000300 | 106,00 €     | 600 | VGPOТ-03501200 | 159,00 €     |

**VGTIGADAPT**

Резьбовой шток для монтажа электрического привода на шиберную задвижку  
Stem for electric actuator mounting



| Ду  | Код / Ref.      | Цена / Price | Ду  | Код / Ref.      | Цена / Price |
|-----|-----------------|--------------|-----|-----------------|--------------|
| 50  | VGTIGADAPT-0050 | 37,00 €      | 250 | VGTIGADAPT-0250 | 64,00 €      |
| 65  | VGTIGADAPT-0065 | 37,00 €      | 300 | VGTIGADAPT-0300 | 80,00 €      |
| 80  | VGTIGADAPT-0080 | 37,00 €      | 350 | VGTIGADAPT-0350 | 138,00 €     |
| 100 | VGTIGADAPT-0100 | 37,00 €      | 400 | VGTIGADAPT-0400 | 143,00 €     |
| 125 | VGTIGADAPT-0125 | 42,00 €      | 450 | VGTIGADAPT-0450 | 164,00 €     |
| 150 | VGTIGADAPT-0150 | 42,00 €      | 500 | VGTIGADAPT-0500 | 170,00 €     |
| 200 | VGTIGADAPT-0200 | 64,00 €      | 600 | VGTIGADAPT-0600 | 207,00 €     |



На складе / Available



Под заказ / Not in stock



**ДОПОЛНИТЕЛЬНОЕ ОБОРУДОВАНИЕ И ЗАПАСНЫЕ ЧАСТИ**  
**OPTIONS AND SPARE PARTS**

**VGMOTELEC BERNARD CONTROLS**

Электропривод BERNARD CONTROLS для шиберной ножевой задвижки  
 Electric actuator **Bernard** for knife gate valve



Электропривод Bernard (Франция)  
 Режим работы Откр-Закр (S4-30%)  
 400 Вольт-50Гц-3Ф  
 Класс защиты IP67 для гаммы ASM, IP68 для гаммы ST  
 -2 концевых (путевых) выключателя  
 -2 выключателя по крутящему моменту  
 Противоконденсационный обогреватель 230 Вольт  
 Присоединительная втулка форма А (для выдвижного штока)  
 Механический указатель положения  
 Аварийный штурвал управления

Расточка втулки, монтаж и регулировка привода:  
 Ду50-600 : 200€  
 Ду700-1200 : 400€

Electric actuator Bernard Controls  
 Open/close duty (S4-30%)  
 400V/3Ph/50Hz  
 Tightness IP67 for ASM models, IP68 for ST models  
 2 limit switches  
 2 torque limitors  
 Heating resistor 230V  
 Connecting plug Form A (for rising stem)  
 Mechanical position indicator  
 Emergency manual operating

Stem nut machining, mounting and setting:  
 DN50-600: 200€  
 DN700-1200: 400€

| Ду       | Код / Ref.           | Цена / Price |
|----------|----------------------|--------------|
| 50-80    | ASM6-B04TOR35T       | 2 486,00 €   |
| 100-250  | ASM6-B04TOR51T       | 2 486,00 €   |
| 300-400  | VGMOTELEC-ST141      | 3 709,00 €   |
| 450-600  | VGMOTELEC-ST301      | 5 266,00 €   |
| 700      | VGMOTELEC-ST301      | 4 947,00 €   |
| 800-1000 | VGMOTELEC-ST701      | 6 441,00 €   |
| 1200     | VGMOTELEC-ST30+ARM24 | 6 648,00 €   |

**VGMOTELEC AUMA**

Электропривод AUMA для шиберной ножевой задвижки  
 Electric actuator **Auma** for knife gate valve



Электропривод AUMA Norm (Германия)  
 Режим работы Откр-Закр (S2-15%)  
 400 Вольт-50Гц-3Ф  
 Класс защиты IP68  
 2 концевых (путевых) выключателя  
 2 выключателя по крутящему моменту  
 Противоконденсационный обогреватель 230 Вольт  
 Присоединительная втулка форма А (для выдвижного штока)  
 Механический указатель положения  
 Аварийный штурвал управления

Расточка втулки, монтаж и регулировка привода:  
 Ду50-600 : 200€  
 Ду700-1200 : 400€

Electric actuator AUMA NORM  
 Open/close duty (S2-15%)  
 400V/3Ph/50Hz  
 Tightness IP68  
 2 limit switches  
 2 torque limitors  
 Heating resistor 230V  
 Connecting plug Form A (for rising stem)  
 Mechanical position indicator  
 Emergency manual operating

Stem nut machining, mounting and setting:  
 DN50-600: 200€  
 DN700-1200: 400€

| Ду       | Код / Ref.        | Цена / Price |
|----------|-------------------|--------------|
| 50-100   | VGMOTELEC-SA07.21 | 2 934,00 €   |
| 125-250  | VGMOTELEC-SA07.61 | 3 034,00 €   |
| 300-400  | VGMOTELEC-SA10.21 | 3 837,00 €   |
| 450-600  | VGMOTELEC-SA14.21 | 5 703,00 €   |
| 700      | VGMOTELEC-SA14.21 | 5 492,00 €   |
| 800-1000 | VGMOTELEC-SA14.61 | 6 096,00 €   |
| 1200     | VGMOTELEC-SA16.21 | 8 360,00 €   |

**POSSIE-DE**

Позиционер SIEMENS SIPART-PS2  
 Siemens positioner type **SIPART-PS2**



Электропневматический позиционер для пневматического привода двухстороннего действия  
 Рабочая температура: -30°/+80°C  
 Давление воздуха: 1,4 - 7 бар  
 Корпус: Macrolon®  
 Класс защиты: IP66  
 Дисплей: экран LCD  
 Управляющий сигнал: 4-20 мА  
 Сжатый воздух по норме ISO 8573-1 CLASSE 2  
 Монтажный комплект из нержавеющей стали: включен

POSSIE-RECOPIE: Дополнительная стоимость на опцию токового датчика с выходным сигналом 4-20мА

Type : Electro-pneumatic for double acting actuator  
 Service temperature : -30°C/+80°C  
 Air supply : 1,4 upto 7 bar  
 Body : Macrolon®  
 IP66  
 Display : LCD screen  
 Inpout signal: 4-20 mA  
 Air supply according ISO 8573-1 CLASS 2  
 Stainless steel mounting kit included

POSSIE-RECOPIE :  
 Additional cost for 4-20mA feedback

| Код / Ref.     | Цена / Price |
|----------------|--------------|
| POSSIE-DE      | 2 084,00 €   |
| POSSIE-RECOPIE | 971,00 €     |



**ДОПОЛНИТЕЛЬНОЕ ОБОРУДОВАНИЕ И ЗАПАСНЫЕ ЧАСТИ**  
**OPTIONS AND SPARE PARTS**

**POSSIE-DEEX**

Позиционер SIEMENS SIPART-PS2 - исполнение ATEX  
 Siemens positioner type SIPART -PS2 ATEX version



Электропневматический позиционер для пневматического привода двухстороннего действия  
 Рабочая температура: -30°/+80°C  
 Давление воздуха: 1,4 - 7 бар  
 Корпус: Macrolon®  
 Класс защиты: IP66  
 Дисплей: экран LCD  
 Управляющий сигнал: 4-20 мА  
 Сжатый воздух по норме ISO 8573-1 CLASSE 2  
 Монтажный комплект из нержавеющей стали: включен



POSSIE-RECOPIE-EX: Дополнительная стоимость на опцию токового датчика с выходным сигналом 4-20мА

Type : Electro-pneumatic for double acting actuator  
 Service temperature : -30°C/+80°C  
 Air supply : 1,4 upto 7 bar  
 Body : Macrolon ®  
 IP66  
 Display : LCD screen  
 Inpout signal: 4-20 mA  
 Air supply according ISO 8573-1 CLASS 2  
 Stainless steel mounting kit included

POSSIE-RECOPIE-EX :  
 Additional cost for 4-20mA feedback

| Код / Ref.        | Цена / Price |
|-------------------|--------------|
| POSSIE-DEEX       | 2 187,00 €   |
| POSSIE-RECOPIE-EX | 999,00 €     |

**KIT VOLANT A CHAINE**

Штурвал под цепь для шиберной ножевой задвижки  
 Chainwheel for knife gate valve

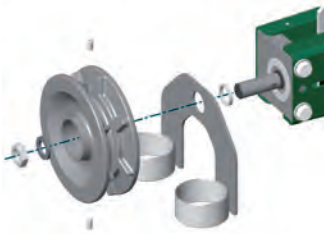

Монтаж только на выдвижной шток, цепь из стали.  
 Цепь из нержавеющей стали по запросу.  
 Assembling on rising stem only and with steel chain  
 In case of stainless steel chain, please consult us

| Ду        | Код / Ref. | Цена / Price |
|-----------|------------|--------------|
| 50 - 150  | 300000014  | 357,00 €     |
| 200 - 300 | 300000015  | 419,00 €     |
| 350 - 450 | 300000016  | 357,00 €     |
| 500 - 600 | 300000017  | 863,00 €     |



Цена указана за 1 комплект:  
 Переходник  
 Штурвал  
 Направляющая из нержавеющей стали  
 Заменяет стандартный штурвал

Composed of :  
 Spacer  
 Handwheel  
 Stainless steel chainwheel

Replaces the standard handwheel

Цена нетто за метр / Price net per meter  
 Цепь из оцинкованной стали / Zinc steel chain

| Цена / Price |
|--------------|
| 10,00 €      |



### 3001100 VG FDC INDUCT

Комплект индуктивных датчиков для шиберных задвижек  
Set of inductive limit switches for knife gate valves



Комплект из 2 индуктивных датчиков M12 модель IFS204  
+ 2 коннектора с кабелем длиной 2 метра  
+ 2 суппорта для монтажа  
+ индикатор положения  
Цена за монтаж 1 комплекта  
Ду50-300 : 15 € нетто  
Ду350-600 : 50 € нетто

Set of 2 inductive limit switches M12 type IFS204  
+ 2 connections with wire length 2 m  
+ 2 mounting plates  
+ position indicator  
Extra cost assembling for 1 set  
DN50-300 : 15 € net  
DN350-600 : 50 € net

| Ду  | Код / Ref. | Цена / Price | Ду  | Код / Ref. | Цена / Price |
|-----|------------|--------------|-----|------------|--------------|
| 50  | 300110016  | 168,00 €     | 250 | 300110022  | 168,00 €     |
| 65  | 300110019  | 168,00 €     | 300 | 300110022  | 168,00 €     |
| 80  | 300110019  | 168,00 €     | 350 | 300110025  | 168,00 €     |
| 100 | 300110019  | 168,00 €     | 400 | 300110025  | 168,00 €     |
| 125 | 300110019  | 168,00 €     | 450 | 300110025  | 168,00 €     |
| 150 | 300110019  | 168,00 €     | 500 | 300110025  | 168,00 €     |
| 200 | 300110022  | 168,00 €     | 600 | 300110025  | 168,00 €     |

### 3001100 VG FDC MEC

Комплект механических датчиков для шиберных задвижек  
Set of mechanical limit switches for knife gate valves

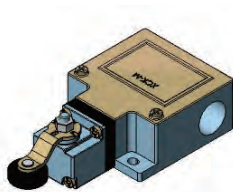

Комплект из 2 механических датчиков модель ХСКМ115  
+ суппорты для монтажа  
+ индикатор положения  
Монтаж 1 комплекта  
Ду50-300 : 15 € нетто  
Ду350-600 : 50 € нетто

Set of 2 mechanical limit switches type ХСКМ115  
+ 2 mounting plates  
+ position indicator  
Extra cost assembling for 1 set  
DN50-300 : 15 € net  
DN350-600 : 50 € net

| Ду      | Код / Ref. | Цена / Price |
|---------|------------|--------------|
| 50      | 300110004  | 151,00 €     |
| 65-150  | 300110007  | 151,00 €     |
| 200-300 | 300110010  | 151,00 €     |
| 350-600 | 300110013  | 151,00 €     |



На складе / Available  
Под заказ / Not in stock

TECOFI - Bureaux 8 et 9  
83 rue Marcel Mérieux - CS 92013  
69969 Corbas Cedex - FRANCE



**ДОПОЛНИТЕЛЬНОЕ ОБОРУДОВАНИЕ И ЗАПАСНЫЕ ЧАСТИ**  
**OPTIONS AND SPARE PARTS**

**3001100 ED341-P03**

Электромагнитный клапан 5/2 Parker для пневмопривода шиберных задвижек  
 Solenoid valve 5/2 Parker for knife gate valves pneumatic actuators



Электромагнитный клапан 5/2 PARKER в комплекте с катушкой, штекером и рильзановыми шлангами  
 Монтаж 1 комплекта: 20 € нетто

Solenoid valve 5/2 Parker with coil, connection and rilsan pipes  
 Extra cost assembling for 1 set : 20 € net

| Ток  | Код / Ref. Ду50-200 | Цена / Price | Ток  | Код / Ref. Ду250-600 | Цена / Price |
|------|---------------------|--------------|------|----------------------|--------------|
| 12CC | 300110067           | 151,00 €     | 12CC | 300110071            | 151,00 €     |
| 24CC | 300110068           | 151,00 €     | 24CC | 300110072            | 151,00 €     |
| 12AC | 300110069           | 151,00 €     | 12AC | 300110073            | 151,00 €     |
| 24AC | 300110070           | 151,00 €     | 24AC | 300110074            | 151,00 €     |
| 48AC | 300110075           | 151,00 €     | 48AC | 300110078            | 151,00 €     |
| 48CC | 300110076           | 151,00 €     | 48CC | 300110079            | 151,00 €     |

**EDBOB**

Катушка со штекером для электромагнитного клапана  
 Coil + Connector



Напряжение : 24VAC - 48VAC - 110VAC - 230VAC/50 Hz;  
 12VCC - 24VCC - 48VCC.

Voltage : 24VAC - 48VAC - 110VAC - 230VAC/50 Hz;  
 12VCC - 24VCC - 48VCC.

| Код / Ref.   | Цена / Price |
|--------------|--------------|
| EDBOB-012VCC | 63,00 €      |
| EDBOB-024VAC | 63,00 €      |
| EDBOB-024VCC | 63,00 €      |
| EDBOB-048VAC | 63,00 €      |
| EDBOB-048VCC | 63,00 €      |
| EDBOB-110VAC | 63,00 €      |
| EDBOB-230VAC | 63,00 €      |

**EDSILENCE**

Заглушка для электромагнитного клапана  
 Silencer for solenoid valve



Корпус : латунь  
 Соединение : наружная резьба BSP

Body : Brass  
 Connection : Male BSP

| Ду   | Код / Ref.     | Цена / Price |
|------|----------------|--------------|
| 1/4" | EDSILENCE-0008 | 11,00 €      |

**FRL1700**

Регулирующий фильтр со смазкой для сжатого воздуха  
 Lubrification filter + regulator for compressed air



Корпус : алюминий  
 Трубка : поликарбонат  
 Фильтрация : 5µ  
 Рабочая температура : 0/+50°C  
 Рабочее давление :  
 1/4" - 1/2" : 10 бар  
 3/4" - 1" : 12 бар

Body : Aluminium  
 Tube : Polycarbonate  
 Filtration : 5µ  
 Working temperature : 0/+50°C  
 Working pressure : 1/4"-1/2" : 10 bar  
 3/4"-1" : 12 bar

| Ду   | Код / Ref.   | Цена / Price |
|------|--------------|--------------|
| 1/4" | FRL1700-0008 | 186,00 €     |
| 3/8" | FRL1700-0010 | 186,00 €     |
| 1/2" | FRL1700-0015 | 186,00 €     |
| 3/4" | FRL1700-0020 | 409,00 €     |
| 1"   | FRL1700-0025 | 458,00 €     |

**FRL1720**

Регулирующий фильтр для сжатого воздуха  
 Filter + regulator for compressed air

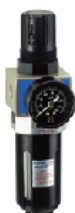

Корпус : алюминий  
 Трубка : поликарбонат  
 Фильтрация : 5µ  
 Рабочая температура : 0/+50°C  
 Рабочее давление :  
 1/4" - 1/2" : 10 бар  
 3/4" - 1" : 12 бар

Body : Aluminium  
 Tube : Polycarbonate  
 Filtration : 5µ  
 Working temperature : 0/+50°C  
 Working pressure : 1/4"-1/2" : 10 bar  
 3/4"-1" : 12 bar

| Ду   | Код / Ref.   | Цена / Price |
|------|--------------|--------------|
| 1/4" | FRL1720-0008 | 150,00 €     |
| 3/8" | FRL1720-0010 | 150,00 €     |
| 1/2" | FRL1720-0015 | 150,00 €     |
| 3/4" | FRL1720-0020 | 235,00 €     |
| 1"   | FRL1720-0025 | 235,00 €     |



**VGDEFLECSTD**

Конический дефлектор из нержавеющей стали 316 для шиберной ножевой задвижки  
Stainless steel 316 conical deflector for knife gate valve



**Монтаж:** использовать прокладку между корпусом задвижки и дефлектором для герметичности

**Assembling:** Use gasket between body and deflector for the tightness

| Ду  | Код / Ref.       | Цена / Price | Ду  | Код / Ref.       | Цена / Price |
|-----|------------------|--------------|-----|------------------|--------------|
| 50  | VGDEFLECSTD-0050 | 57,00 €      | 250 | VGDEFLECSTD-0250 | 399,00 €     |
| 65  | VGDEFLECSTD-0065 | 69,00 €      | 300 | VGDEFLECSTD-0300 | 477,00 €     |
| 80  | VGDEFLECSTD-0080 | 91,00 €      | 350 | VGDEFLECSTD-0350 | 711,00 €     |
| 100 | VGDEFLECSTD-0100 | 123,00 €     | 400 | VGDEFLECSTD-0400 | 787,00 €     |
| 125 | VGDEFLECSTD-0125 | 165,00 €     | 450 | VGDEFLECSTD-0450 | 1 193,00 €   |
| 150 | VGDEFLECSTD-0150 | 199,00 €     | 500 | VGDEFLECSTD-0500 | 1 506,00 €   |
| 200 | VGDEFLECSTD-0200 | 280,00 €     | 600 | VGDEFLECSTD-0600 | 2 045,00 €   |

**VGDEFLECTRI**

Треугольный дефлектор из нержавеющей стали 316 для шиберной ножевой задвижки  
Stainless steel 316 triangular conical deflector for knife gate valve



**Монтаж:** использовать прокладку между корпусом задвижки и дефлектором для герметичности

**Assembling:** Use gasket between body and deflector for the tightness

| Ду  | Код / Ref.       | Цена / Price | Ду  | Код / Ref.       | Цена / Price |
|-----|------------------|--------------|-----|------------------|--------------|
| 50  | VGDEFLECTRI-0050 | 61,00 €      | 200 | VGDEFLECTRI-0200 | 306,00 €     |
| 65  | VGDEFLECTRI-0065 | 74,00 €      | 250 | VGDEFLECTRI-0250 | 437,00 €     |
| 80  | VGDEFLECTRI-0080 | 97,00 €      | 300 | VGDEFLECTRI-0300 | 522,00 €     |
| 100 | VGDEFLECTRI-0100 | 134,00 €     | 350 | VGDEFLECTRI-0350 | 780,00 €     |
| 125 | VGDEFLECTRI-0125 | 180,00 €     | 400 | VGDEFLECTRI-0400 | 863,00 €     |
| 150 | VGDEFLECTRI-0150 | 218,00 €     | -   | -                | -            |

**VGDEFLECV90**

V-образная диафрагма 90° из нержавеющей стали 316 для шиберной ножевой задвижки  
Stainless steel 316 "V" 90° conical deflector for knife gate valve



**Монтаж:** использовать прокладку между корпусом задвижки и дефлектором для герметичности

**Assembling:** Use gasket between body and deflector for the tightness

| Ду  | Код / Ref.       | Цена / Price | Ду  | Код / Ref.       | Цена / Price |
|-----|------------------|--------------|-----|------------------|--------------|
| 50  | VGDEFLECV90-0050 | 61,00 €      | 200 | VGDEFLECV90-0200 | 329,00 €     |
| 65  | VGDEFLECV90-0065 | 70,00 €      | 250 | VGDEFLECV90-0250 | 469,00 €     |
| 80  | VGDEFLECV90-0080 | 107,00 €     | 300 | VGDEFLECV90-0300 | 560,00 €     |
| 100 | VGDEFLECV90-0100 | 144,00 €     | 350 | VGDEFLECV90-0350 | 837,00 €     |
| 125 | VGDEFLECV90-0125 | 193,00 €     | 400 | VGDEFLECV90-0400 | 926,00 €     |
| 150 | VGDEFLECV90-0150 | 234,00 €     | -   | -                | -            |

**VGPROTECIND**

Защитная пластина из нержавеющей стали для индикатора положения  
Security protection for position indicator



**Материал:** нержавеющая сталь 316  
Stainless steel 316

**Цена за монтаж:** 10 € нетто  
Extra cost assembling: 10 € net

| Ду  | Код / Ref.         | Цена / Price | Ду  | Код / Ref.         | Цена / Price |
|-----|--------------------|--------------|-----|--------------------|--------------|
| 50  | VGPROTECIND-IN0050 | 26,00 €      | 150 | VGPROTECIND-IN0150 | 40,00 €      |
| 65  | VGPROTECIND-IN0065 | 35,00 €      | 200 | VGPROTECIND-IN0200 | 49,00 €      |
| 80  | VGPROTECIND-IN0080 | 36,00 €      | 250 | VGPROTECIND-IN0250 | 66,00 €      |
| 100 | VGPROTECIND-IN0100 | 37,00 €      | 300 | VGPROTECIND-IN0300 | 78,00 €      |
| 125 | VGPROTECIND-IN0125 | 38,00 €      | -   | -                  | -            |



**ДОПОЛНИТЕЛЬНОЕ ОБОРУДОВАНИЕ И ЗАПАСНЫЕ ЧАСТИ**  
**OPTIONS AND SPARE PARTS**

**VGVERINDE**

Пневматический привод двухстороннего действия  
 Double acting pneumatic actuator



Давление воздуха : от 5 до 7 бар  
 (воздух с содержанием масла)  
 Корпус и фланцы : алюминий

Working pressure : 5 to 7 bar (lubricated air)  
 Body and flanges : Aluminium

| Ду  | Код / Ref.     | Цена / Price | Ду  | Код / Ref.     | Цена / Price |
|-----|----------------|--------------|-----|----------------|--------------|
| 50  | VGVERINDE-0050 | 144,00 €     | 300 | VGVERINDE-0300 | 900,00 €     |
| 65  | VGVERINDE-0065 | 187,00 €     | 350 | VGVERINDE-0350 | 2 298,00 €   |
| 80  | VGVERINDE-0080 | 191,00 €     | 400 | VGVERINDE-0400 | 2 432,00 €   |
| 100 | VGVERINDE-0100 | 225,00 €     | 450 | VGVERINDE-0450 | 2 591,00 €   |
| 125 | VGVERINDE-0125 | 328,00 €     | 500 | VGVERINDE-0500 | 2 891,00 €   |
| 150 | VGVERINDE-0150 | 340,00 €     | 600 | VGVERINDE-0600 | 3 153,00 €   |
| 200 | VGVERINDE-0200 | 562,00 €     | -   | -              | -            |
| 250 | VGVERINDE-0250 | 833,00 €     | -   | -              | -            |

**VGKITVERINDE**

Комплект прокладок для пневмопривода двухстороннего действия  
 Kit of gaskets for double acting pneumatic actuator



2 кольцевые прокладки / 2 o-rings  
 1 прокладка от пыли / 1 dust cap  
 1 уплотнение / 1 gasket  
 1 поршневая прокладка / 1 piston o-ring

| Ду          | Код / Ref.        | Цена / Price |
|-------------|-------------------|--------------|
| 50/65/80    | VGKITVERINDE-0050 | 24,00 €      |
| 100         | VGKITVERINDE-0100 | 26,00 €      |
| 125/150     | VGKITVERINDE-0125 | 30,00 €      |
| 200         | VGKITVERINDE-0200 | 37,00 €      |
| 250/300     | VGKITVERINDE-0250 | 44,00 €      |
| 350/400/450 | VGKITVERINDE-0350 | 60,00 €      |
| 500/600     | VGKITVERINDE-0500 | 73,00 €      |

**VGPISTOVERIN**

Поршень для пневмопривода двухстороннего действия  
 Piston for double acting pneumatic actuator



Материал изготовления : нитрил

Material : Nitril

| Ду          | Код / Ref.        | Цена / Price |
|-------------|-------------------|--------------|
| 50/65/80    | VGPISTOVERIN-0050 | 55,00 €      |
| 100         | VGPISTOVERIN-0100 | 78,00 €      |
| 125/150     | VGPISTOVERIN-0125 | 117,00 €     |
| 200         | VGPISTOVERIN-0200 | 142,00 €     |
| 250/300     | VGPISTOVERIN-0250 | 168,00 €     |
| 350/400/450 | VGPISTOVERIN-0350 | 415,00 €     |
| 500/600     | VGPISTOVERIN-0500 | 674,00 €     |



На складе / Available



Под заказ / Not in stock

TECOFI - Bureaux 8 et 9  
 83 rue Marcel Mérieux - CS 92013  
 69969 Corbas Cedex - FRANCE



**ДОПОЛНИТЕЛЬНОЕ ОБОРУДОВАНИЕ И ЗАПАСНЫЕ ЧАСТИ**  
**OPTIONS AND SPARE PARTS**

**VGPLAQSUP-IN**

Крепежные пластины из нержавеющей стали с отверстиями  
 Stainless steel 304 preshaped parts

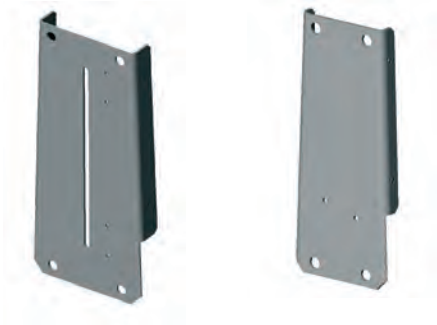

Цена за комплект (2 шт)  
 Price for 2 pieces

Монтаж :  
 Ду50-100 : 15 € нетто  
 Ду125-250 : 30 € нетто  
 Ду300 : 40 € нетто

Extra cost assembling :  
 DN50-100 : 15 € net  
 DN125-250 : 30 € net  
 DN300 : 40 € net

| Ду  | Код / Ref.       | Цена / Price |
|-----|------------------|--------------|
| 50  | VGPLAQSUP-IN0050 | 66,00 €      |
| 65  | VGPLAQSUP-IN0065 | 70,00 €      |
| 80  | VGPLAQSUP-IN0080 | 77,00 €      |
| 100 | VGPLAQSUP-IN0100 | 86,00 €      |
| 125 | VGPLAQSUP-IN0125 | 101,00 €     |
| 150 | VGPLAQSUP-IN0150 | 134,00 €     |
| 200 | VGPLAQSUP-IN0200 | 240,00 €     |
| 250 | VGPLAQSUP-IN0250 | 343,00 €     |
| 300 | VGPLAQSUP-IN0300 | 413,00 €     |
| 350 | VGPLAQSUP-IN0350 | 1 070,00 €   |
| 400 | VGPLAQSUP-IN0400 | 1 239,00 €   |

**VGCAPOTLAT**

Боковые защитные пластины из нержавеющей стали 304  
 Stainless steel 304 lateral protections

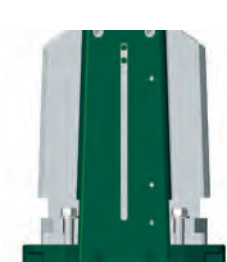

Цена за комплект (2 шт)  
 Price for 2 pieces

Цена за боковые защитные пластины включена в стоимость артикулов VG3400-03/VG6400-03 и VG3400-004/VG6400-004

Already included on the price VG3400-03/VG6400-03 and VG3400-004/VG6400-004

| Ду  | Код / Ref.      | Цена / Price | Ду  | Код / Ref.      | Цена / Price |
|-----|-----------------|--------------|-----|-----------------|--------------|
| 50  | VGCAPOTLAT-0050 | 14,00 €      | 250 | VGCAPOTLAT-0250 | 80,00 €      |
| 65  | VGCAPOTLAT-0065 | 15,00 €      | 300 | VGCAPOTLAT-0300 | 104,00 €     |
| 80  | VGCAPOTLAT-0080 | 16,00 €      | 350 | VGCAPOTLAT-0350 | 371,00 €     |
| 100 | VGCAPOTLAT-0100 | 21,00 €      | 400 | VGCAPOTLAT-0400 | 398,00 €     |
| 125 | VGCAPOTLAT-0125 | 30,00 €      | 450 | VGCAPOTLAT-0450 | 474,00 €     |
| 150 | VGCAPOTLAT-0150 | 37,00 €      | 500 | VGCAPOTLAT-0500 | 571,00 €     |
| 200 | VGCAPOTLAT-0200 | 57,00 €      | 600 | VGCAPOTLAT-0600 | 891,00 €     |

**VGPELLE304**

Нож из нержавеющей стали 304 для VG3400  
 Stainless steel 304 gate for knife gate valve



| Ду  | Код / Ref.      | Цена / Price | Ду  | Код / Ref.      | Цена / Price |
|-----|-----------------|--------------|-----|-----------------|--------------|
| 50  | VGPELLE304-0050 | 37,00 €      | 250 | VGPELLE304-0250 | 334,00 €     |
| 65  | VGPELLE304-0065 | 45,00 €      | 300 | VGPELLE304-0300 | 559,00 €     |
| 80  | VGPELLE304-0080 | 53,00 €      | 350 | VGPELLE304-0350 | 778,00 €     |
| 100 | VGPELLE304-0100 | 67,00 €      | 400 | VGPELLE304-0400 | 1 198,00 €   |
| 125 | VGPELLE304-0125 | 95,00 €      | 450 | VGPELLE304-0450 | 1 482,00 €   |
| 150 | VGPELLE304-0150 | 150,00 €     | 500 | VGPELLE304-0500 | 1 823,00 €   |
| 200 | VGPELLE304-0200 | 233,00 €     | 600 | VGPELLE304-0600 | 3 410,00 €   |

**VGPELLE316**

Нож из нержавеющей стали 316 для VG6400  
 Stainless steel 316 gate for knife gate valve



| Ду  | Код / Ref.      | Цена / Price | Ду  | Код / Ref.      | Цена / Price |
|-----|-----------------|--------------|-----|-----------------|--------------|
| 50  | VGPELLE316-0050 | 52,00 €      | 250 | VGPELLE316-0250 | 565,00 €     |
| 65  | VGPELLE316-0065 | 64,00 €      | 300 | VGPELLE316-0300 | 955,00 €     |
| 80  | VGPELLE316-0080 | 77,00 €      | 350 | VGPELLE316-0350 | 1 300,00 €   |
| 100 | VGPELLE316-0100 | 101,00 €     | 400 | VGPELLE316-0400 | 2 044,00 €   |
| 125 | VGPELLE316-0125 | 147,00 €     | 450 | VGPELLE316-0450 | 2 528,00 €   |
| 150 | VGPELLE316-0150 | 191,00 €     | 500 | VGPELLE316-0500 | 3 095,00 €   |
| 200 | VGPELLE316-0200 | 389,00 €     | 600 | VGPELLE316-0600 | 5 500,00 €   |



На складе / Available



Под заказ / Not in stock



**ДОПОЛНИТЕЛЬНОЕ ОБОРУДОВАНИЕ И ЗАПАСНЫЕ ЧАСТИ**  
**OPTIONS AND SPARE PARTS**

**VGJOINT**

Уплотнения для шиберных ножевых задвижек  
 Seat gasket for knife gate valve

\* По запросу / on request



| Ду  | ЭПДМ              |              | Нитрил            |              | FPM (Viton®)      |              | PTFE               |              |
|-----|-------------------|--------------|-------------------|--------------|-------------------|--------------|--------------------|--------------|
|     | Код / Ref.        | Цена / Price | Код / Ref.        | Цена / Price | Код / Ref.        | Цена / Price | Код / Ref.         | Цена / Price |
| 50  | VGJOINTMOU-EP0050 | 9,00 €       | VGJOINTMOU-NI0050 | 9,00 €       | VGJOINTMOU-VI0050 | 72,00 €      | VGJOINTMOU-PTF0050 | 72,00 €      |
| 65  | VGJOINTMOU-EP0065 | 11,00 €      | VGJOINTMOU-NI0065 | 11,00 €      | VGJOINTMOU-VI0065 | 84,00 €      | VGJOINTMOU-PTF0065 | 88,00 €      |
| 80  | VGJOINTMOU-EP0080 | 13,00 €      | VGJOINTMOU-NI0080 | 13,00 €      | VGJOINTMOU-VI0080 | 107,00 €     | VGJOINTMOU-PTF0080 | 106,00 €     |
| 100 | VGJOINTMOU-EP0100 | 17,00 €      | VGJOINTMOU-NI0100 | 17,00 €      | VGJOINTMOU-VI0100 | 108,00 €     | VGJOINTMOU-PTF0100 | 100,00 €     |
| 125 | VGJOINTMOU-EP0125 | 19,00 €      | VGJOINTMOU-NI0125 | 19,00 €      | VGJOINTMOU-VI0125 | 131,00 €     | VGJOINTMOU-PTF0125 | 147,00 €     |
| 150 | VGJOINTMOU-EP0150 | 21,00 €      | VGJOINTMOU-NI0150 | 21,00 €      | VGJOINTMOU-VI0150 | 154,00 €     | VGJOINTMOU-PTF0150 | 171,00 €     |
| 200 | VGJOINTMOU-EP0200 | 23,00 €      | VGJOINTMOU-NI0200 | 23,00 €      | VGJOINTMOU-VI0200 | 196,00 €     | VGJOINTMOU-PTF0200 | 182,00 €     |
| 250 | VGJOINTMOU-EP0250 | 25,00 €      | VGJOINTMOU-NI0250 | 25,00 €      | VGJOINTMOU-VI0250 | 189,00 €     | VGJOINTMOU-PTF0250 | 214,00 €     |
| 300 | VGJOINTMOU-EP0300 | 32,00 €      | VGJOINTMOU-NI0300 | 32,00 €      | VGJOINTMOU-VI0300 | 214,00 €     | VGJOINTMOU-PTF0300 | 309,00 €     |
| 350 | VGJOINTMOU-EP0350 | 46,00 €      | VGJOINTMOU-NI0350 | 46,00 €      | VGJOINTMOU-VI0350 | *            | VGJOINTMOU-PTF0350 | 357,00 €     |
| 400 | VGJOINTMOU-EP0400 | 51,00 €      | VGJOINTMOU-NI0400 | 51,00 €      | VGJOINTMOU-VI0400 | *            | VGJOINTMOU-PTF0400 | 408,00 €     |
| 450 | VGJOINTMOU-EP0450 | 59,00 €      | VGJOINTMOU-NI0450 | 59,00 €      | VGJOINTMOU-VI0450 | *            | VGJOINTMOU-PTF0450 | *            |
| 500 | VGJOINTMOU-EP0500 | 63,00 €      | VGJOINTMOU-NI0500 | 63,00 €      | VGJOINTMOU-VI0500 | *            | VGJOINTMOU-PTF0500 | *            |
| 600 | VGJOINTMOU-EP0600 | 70,00 €      | VGJOINTMOU-NI0600 | 70,00 €      | VGJOINTMOU-VI0600 | *            | VGJOINTMOU-PTF0600 | *            |

Монтаж :                      Extra cost assembling :  
 Ду50-150 : 20 € нетто      DN50-150 : 20 € net  
 Ду200-600 : 40 € нетто      DN200-600 : 40 € net

**VGRETTE INOX**

Стопорное кольцо из нержавеющей стали 316 для посадки седлового уплотнения шиберных ножевых задвижек  
 Stainless steel 316 support ring for seat gasket for knife gate valve



| Ду  | Код / Ref.   | Цена / Price | Ду  | Код / Ref.   | Цена / Price |
|-----|--------------|--------------|-----|--------------|--------------|
| 50  | VGRETTE-0050 | 61,00 €      | 250 | VGRETTE-0250 | 141,00 €     |
| 65  | VGRETTE-0065 | 72,00 €      | 300 | VGRETTE-0300 | 153,00 €     |
| 80  | VGRETTE-0080 | 88,00 €      | 350 | VGRETTE-0350 | 167,00 €     |
| 100 | VGRETTE-0100 | 105,00 €     | 400 | VGRETTE-0400 | 182,00 €     |
| 125 | VGRETTE-0125 | 113,00 €     | 450 | VGRETTE-0450 | 204,00 €     |
| 150 | VGRETTE-0150 | 122,00 €     | 500 | VGRETTE-0500 | 220,00 €     |
| 200 | VGRETTE-0200 | 129,00 €     | 600 | VGRETTE-0600 | 286,00 €     |



**VGFOULOIR ALU**

Крышка сальника из алюминия  
Aluminium packing gland

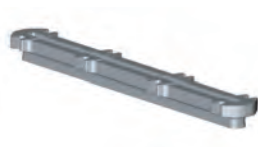

| Ду  | Код / Ref.        | Цена / Price | Ду  | Код / Ref.        | Цена / Price |
|-----|-------------------|--------------|-----|-------------------|--------------|
| 50  | VGFOULOIRALU-0050 | 15,00 €      | 250 | VGFOULOIRALU-0250 | 40,00 €      |
| 65  | VGFOULOIRALU-0065 | 16,00 €      | 300 | VGFOULOIRALU-0300 | 44,00 €      |
| 80  | VGFOULOIRALU-0080 | 19,00 €      | 350 | VGFOULOIRALU-0350 | 109,00 €     |
| 100 | VGFOULOIRALU-0100 | 22,00 €      | 400 | VGFOULOIRALU-0400 | 123,00 €     |
| 125 | VGFOULOIRALU-0125 | 25,00 €      | 450 | VGFOULOIRALU-0450 | 162,00 €     |
| 150 | VGFOULOIRALU-0150 | 28,00 €      | 500 | VGFOULOIRALU-0500 | 180,00 €     |
| 200 | VGFOULOIRALU-0200 | 35,00 €      | 600 | VGFOULOIRALU-0600 | 210,00 €     |

**VGFOULOIR INOX**

Крышка сальника из нержавеющей стали 316  
Stainless steel 316 packing gland

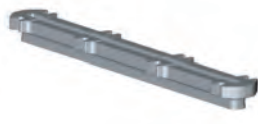

| Ду  | Код / Ref.         | Цена / Price | Ду  | Код / Ref.         | Цена / Price |
|-----|--------------------|--------------|-----|--------------------|--------------|
| 50  | VGFOULOIRINOX-0050 | 32,00 €      | 250 | VGFOULOIRINOX-0250 | 257,00 €     |
| 65  | VGFOULOIRINOX-0065 | 42,00 €      | 300 | VGFOULOIRINOX-0300 | 272,00 €     |
| 80  | VGFOULOIRINOX-0080 | 46,00 €      | 350 | VGFOULOIRINOX-0350 | 394,00 €     |
| 100 | VGFOULOIRINOX-0100 | 54,00 €      | 400 | VGFOULOIRINOX-0400 | 529,00 €     |
| 125 | VGFOULOIRINOX-0125 | 77,00 €      | 450 | VGFOULOIRINOX-0450 | 619,00 €     |
| 150 | VGFOULOIRINOX-0150 | 93,00 €      | 500 | VGFOULOIRINOX-0500 | 990,00 €     |
| 200 | VGFOULOIRINOX-0200 | 145,00 €     | 600 | VGFOULOIRINOX-0600 | 1 266,00 €   |

**VGKITPE-F | VGKITPE-I**

Комплект для замены сальников  
Kit of sealing for packing



| Ду  | для задвижек VG3400<br>for VG3400   |              | для задвижек VG6400<br>for VG6400   |              |
|-----|---|--------------|---|--------------|
|     | Код / Ref.  | Цена / Price | Код / Ref.  | Цена / Price |
|     | Набивка для сальника из PTFE - 2шт<br>Кольцевое уплотнение из нитрила - 1 шт<br>2 PTFE packing - 1 NBR O-ring |              | Набивка для сальника из PTFE - 2шт<br>Кольцевое уплотнение из ЭПДМ - 1 шт<br>2 PTFE packing - 1 EPDM O-ring |              |
| 50  | VGKITPE-F0050   | 40,00 €      | VGKITPE-I0050   | 40,00 €      |
| 65  | VGKITPE-F0065   | 43,00 €      | VGKITPE-I0065   | 43,00 €      |
| 80  | VGKITPE-F0080   | 46,00 €      | VGKITPE-I0080   | 46,00 €      |
| 100 | VGKITPE-F0100   | 49,00 €      | VGKITPE-I0100   | 49,00 €      |
| 125 | VGKITPE-F0125   | 53,00 €      | VGKITPE-I0125   | 53,00 €      |
| 150 | VGKITPE-F0150   | 58,00 €      | VGKITPE-I0150   | 58,00 €      |
| 200 | VGKITPE-F0200   | 67,00 €      | VGKITPE-I0200   | 67,00 €      |
| 250 | VGKITPE-F0250   | 103,00 €     | VGKITPE-I0250   | 103,00 €     |
| 300 | VGKITPE-F0300   | 116,00 €     | VGKITPE-I0300   | 116,00 €     |
| 350 | VGKITPE-F0350   | 130,00 €     | VGKITPE-I0350   | 130,00 €     |
| 400 | VGKITPE-F0400   | 146,00 €     | VGKITPE-I0400   | 146,00 €     |
| 450 | VGKITPE-F0450   | 158,00 €     | VGKITPE-I0450   | 158,00 €     |
| 500 | VGKITPE-F0500   | 296,00 €     | VGKITPE-I0500   | 296,00 €     |
| 600 | VGKITPE-F0600   | 345,00 €     | VGKITPE-I0600   | 345,00 €     |

**VPN3448-02 | VPN3449-02**
**Межфланцевый дисковый поворотный затвор Ру16**

Wafer type butterfly valve PN16



**Корпус** : серый чугун EN-GJL-250 с эпоксидным покрытием  
**Диск** : ковкий чугун или нержавеющая сталь 316  
**Соединение** : межфланцевое Ру10/16 - ASA150  
**Манжета** : жаростойкий ЭПДМ

**Body** : Cast Iron EN-GJL-250 Epoxy coated  
**Disc** : Ductile Iron or stainless steel 316  
**Connection** : Wafer Type PN 10/16 - ASA 150  
**Sleeve** : Heat EPDM

| Ду  | Диск : ковкий чугун<br>Disc : Ductile Iron |              | Диск : нержавеющая сталь 316<br>Disc : Stainless steel 316 |              |
|-----|--|--------------|--|--------------|
|     | Код / Ref.                                 | Цена / Price | Код / Ref.   | Цена / Price |
| 40  | VPN3448-02EP0040                           | 50,00 €      | VPN3449-02EP0040   | 60,00 €      |
| 50  | VPN3448-02EP0050                           | 53,00 €      | VPN3449-02EP0050   | 69,00 €      |
| 65  | VPN3448-02EP0065                           | 59,00 €      | VPN3449-02EP0065   | 76,00 €      |
| 80  | VPN3448-02EP0080                           | 67,00 €      | VPN3449-02EP0080   | 86,00 €      |
| 100 | VPN3448-02EP0100                           | 81,00 €      | VPN3449-02EP0100   | 108,00 €     |
| 125 | VPN3448-02EP0125                           | 101,00 €     | VPN3449-02EP0125   | 149,00 €     |
| 150 | VPN3448-02EP0150                           | 122,00 €     | VPN3449-02EP0150   | 198,00 €     |
| 200 | VPN3448-02EP0200                           | 184,00 €     | VPN3449-02EP0200   | 352,00 €     |
| 250 | VPN3448-02EP0250                           | 255,00 €     | VPN3449-02EP0250   | 533,00 €     |
| 300 | VPN3448-02EP0300                           | 334,00 €     | VPN3449-02EP0300   | 777,00 €     |

**VP3648-02 | VP3649-02**
**Дисковый поворотный затвор с резьбовыми проушинами Ру16**

Lug type butterfly valve PN16



**Корпус** : серый чугун EN-GJL-250 с эпоксидным покрытием  
**Диск** : ковкий чугун или нержавеющая сталь 316  
**Соединение** : резьбовые проушины  
 Ру10/16 ≤ Ду150  
 Ру10 > Ду150  
**Манжета** : жаростойкий ЭПДМ

**Body** : Cast Iron EN-GJL-250 Epoxy coated  
**Disc** : Ductile Iron or stainless steel 316  
**Connection** : Lugs Type  
 PN10/16 ≤ DN150  
 PN10 > DN150  
**Sleeve** : Heat EPDM

| Ду  | PN | Диск : ковкий чугун<br>Disc : Ductile Iron |              | Диск : нержавеющая сталь 316<br>Disc : Stainless steel 316 |              |
|-----|----|--|--------------|--|--------------|
|     |    | Код / Ref.                                 | Цена / Price | Код / Ref.   | Цена / Price |
| 40  | 16 | VP3648-02EP0040                            | 58,00 €      | VP3649-02EP0040  | 74,00 €      |
| 50  | 16 | VP3648-02EP0050                            | 63,00 €      | VP3649-02EP0050  | 83,00 €      |
| 65  | 16 | VP3648-02EP0065                            | 71,00 €      | VP3649-02EP0065  | 90,00 €      |
| 80  | 16 | VP3648-02EP0080                            | 81,00 €      | VP3649-02EP0080  | 105,00 €     |
| 100 | 16 | VP3648-02EP0100                            | 99,00 €      | VP3649-02EP0100  | 141,00 €     |
| 125 | 16 | VP3648-02EP0125                            | 121,00 €     | VP3649-02EP0125  | 187,00 €     |
| 150 | 16 | VP3648-02EP0150                            | 142,00 €     | VP3649-02EP0150  | 241,00 €     |
| 200 | 10 | VP3648-02EP0200                            | 211,00 €     | VP3649-02EP0200  | 407,00 €     |
| 250 | 10 | VP3648-02EP0250                            | 309,00 €     | VP3649-02EP0250  | 672,00 €     |
| 300 | 10 | VP3648-02EP0300                            | 400,00 €     | VP3649-02EP0300  | 975,00 €     |

**VP364816-02**
**Дисковый поворотный затвор с резьбовыми проушинами - диск из ковкого чугуна - Ру 16**

Lug type butterfly valve - ductile iron disc - PN 16



**Корпус** : серый чугун EN-GJL-250 с эпоксидным покрытием  
**Диск** : ковкий чугун  
**Соединение** : резьбовые проушины Ру 16  
**Манжета** : жаростойкий ЭПДМ

**Body** : Cast Iron EN-GJL-250 Epoxy coated  
**Disc** : ductile iron  
**Connection** : Lugs Type PN16  
**Sleeve** : Heat EPDM

| Ду  | PN | Код / Ref.        | Цена / Price |
|-----|----|-------------------|--------------|
| 200 | 16 | VP364816-02EP0200 | 211,00 €     |
| 250 | 16 | VP364816-02EP0250 | 309,00 €     |
| 300 | 16 | VP364816-02EP0300 | 399,00 €     |



### VP364916-02

Дисковый поворотный затвор с резьбовыми проушинами - диск из нержавеющей стали - Ру 16  
Lug type butterfly valve - stainless steel 316 disc - PN 16



Корпус : серый чугун EN-GJL-250 с эпоксидным покрытием  
Диск : нержавеющая сталь 316  
Соединение : резьбовые проушины Ру 16  
Манжета : жаростойкий ЭПДМ

Body : Cast Iron EN-GJL-250 Epoxy coated  
Disc : stainless steel 316  
Connection : Lugs Type PN16  
Sleeve : Heat EPDM

| Ду  | PN | Код / Ref.        | Цена / Price |
|-----|----|-------------------|--------------|
| 200 | 16 | VP364916-02EP0200 | 407,00 €     |
| 250 | 16 | VP364916-02EP0250 | 672,00 €     |
| 300 | 16 | VP364916-02EP0300 | 975,00 €     |



### VP4458-02

Межфланцевый дисковый поворотный затвор Ру25  
Wafer type butterfly valve PN25



Корпус : ковкий чугун EN-GJS-400-15  
Диск : ковкий чугун EN-GJS-400-15  
Соединение : межфланцевое Ру25  
Манжета : жаростойкий ЭПДМ  
Управление : Ду50-150: ручка  
Ду200-300 : механический редуктор

Body : Ductile iron EN-GJS-400-15  
Disc : Ductile iron EN-GJS-400-15  
Connection : Wafer type PN25  
Sleeve : Heat EPDM  
Operator : DN50-150 : Lever  
DN200-300 : Gearbox

| Ду  | Код / Ref.      | Цена / Price |
|-----|-----------------|--------------|
| 50  | VP4458-02EP0050 | 117,00 €     |
| 65  | VP4458-02EP0065 | 144,00 €     |
| 80  | VP4458-02EP0080 | 149,00 €     |
| 100 | VP4458-02EP0100 | 201,00 €     |
| 125 | VP4458-02EP0125 | 240,00 €     |
| 150 | VP4458-02EP0150 | 292,00 €     |
| 200 | VP4458-08EP0200 | 526,00 €     |
| 250 | VP4458-08EP0250 | 701,00 €     |
| 300 | VP4458-08EP0300 | 947,00 €     |

### VPNREDUCT

Механический редукторный привод для поворотного затвора VPN  
Gearbox for VPN



Корпус : алюминий  
Индикатор положения  
Монтаж : 25€

Body : Aluminium  
Visual indicator position  
Assembling : 25€

| Ду      | Код / Ref.    | Цена / Price |
|---------|---------------|--------------|
| 40-100  | VPNREDUCT-F05 | 105,00 €     |
| 125-150 | VPNREDUCT-F07 | 105,00 €     |
| 200-300 | VPNREDUCT-F10 | 127,00 €     |

## Редукторный привод с цепью для поворотного затвора VPN / Chain handwheel for butterfly valves VPN

### Редукторный привод с направляющей для цепи

Chainwheel with stainless steel chain guide



Добавить к цене VPN3448-02  
Price to add to VPN3448-02



Цена указана за 1 комплект:  
Механический редуктор  
Удлинительный шток  
Штурвал  
Направляющая из нержавеющей стали  
Монтаж : 30€

Price is for one set :  
Gearbox  
Extension  
Handwheel  
Stainless steel chainwheel  
Assembling: 30€

| Ду      | Код / Ref. | Цена / Price |
|---------|------------|--------------|
| 40-100  | 300140183  | 820,00 €     |
| 125-150 | 300140184  | 830,00 €     |
| 200-300 | 300140185  | 860,00 €     |

| Цена нетто за метр / Price net per meter<br>Цепь из оцинкованной стали / Zinc steel chain | Цена / Price |
|---|--------------|
|   | 10,00 €      |

## VERIN1/4T-TDA

### Пневматический привод двухстороннего действия ΔP: 16 бар

Double acting pneumatic actuator for butterfly valve ΔP : 16 Bar



Корпус : анодированный алюминий  
Давление воздуха : 5-6 бар (воздух с содержанием масла)  
Регулируемые ограничители хода  
Монтаж : 75€

Body : Anodised aluminium  
Working pressure : 5 to 6 bar (lubricated air)  
Stop bolt retaining nut  
Assembling : 75€

| Модель / Type | Тип VPN Ду | Код / Ref.       | Цена / Price |
|---------------|------------|------------------|--------------|
| TDA52         | 40-80      | VERIN1/4T-TDA052 | 138,00 €     |
| TDA75         | 100-125    | VERIN1/4T-TDA075 | 174,00 €     |
| TDA83         | 150        | VERIN1/4T-TDA083 | 235,00 €     |
| TDA105        | 200        | VERIN1/4T-TDA105 | 301,00 €     |
| TDA125        | 250        | VERIN1/4T-TDA125 | 433,00 €     |
| TDA160        | 300        | VERIN1/4T-TDA160 | 773,00 €     |

## VERIN1/4T-SR

### Пневматический привод одностороннего действия ΔP: 16 бар

Single acting pneumatic actuator for butterfly valve ΔP : 16 Bar

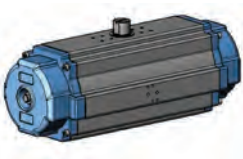

Корпус : анодированный алюминий  
Давление воздуха : 6 бар (воздух с содержанием масла)  
Монтаж : 75€

Body : Anodised aluminium  
Working pressure : 6 bar (lubricated air)  
Assembling : 75€

| Модель / Type | Тип VPN Ду | Код / Ref.      | Цена / Price |
|---------------|------------|-----------------|--------------|
| SR63          | 40-65      | VERIN1/4T-SR063 | 184,00 €     |
| SR75          | 80         | VERIN1/4T-SR075 | 255,00 €     |
| SR100         | 100        | VERIN1/4T-SR100 | 373,00 €     |
| SR115         | 125-150    | VERIN1/4T-SR115 | 496,00 €     |
| SR140         | 200        | VERIN1/4T-SR140 | 834,00 €     |
| SR160         | 250        | VERIN1/4T-SR160 | 1 351,00 €   |
| SR200         | 300        | VERIN1/4T-SR200 | 1 961,00 €   |

## VERINBTEFDC2

### Коробка концевых выключателей для пневмопривода

Limit switches box for pneumatic actuator



Класс защиты IP67  
Конструкция : литой алюминий  
Индикатор положения  
Монтаж : 30€

IP67 protection  
Material : Cast aluminium  
Visual indicator position  
Assembling: 30€

| Код / Ref.   | Цена / Price |
|--------------|--------------|
| VERINBTEFDC2 | 120,00 €     |

**300110 ED341**

Электромагнитный клапан 5/2 Parker для пневмопривода двухстороннего действия  
Solenoid valve 5/2 Parker for double acting pneumatic actuator



Parker Электромагнитный клапан 5/2 в комплекте с катушкой и штекером  
Монтаж 1 комплекта: 20 € нетто

Solenoid valve 5/2 Parker  
Extra cost assembling: 20 € net

| Ток   | Код / Ref. Ду50-200 | Цена / Price | Ток   | Код / Ref. Ду250-300 | Цена / Price |
|-------|---------------------|--------------|-------|----------------------|--------------|
| 12CC  | 300110241           | 148,00 €     | 12CC  | 300110245            | 148,00 €     |
| 24CC  | 300110242           | 148,00 €     | 24CC  | 300110246            | 148,00 €     |
| 12AC  | 300110243           | 148,00 €     | 12AC  | 300110247            | 148,00 €     |
| 24AC  | 300110244           | 148,00 €     | 24AC  | 300110248            | 148,00 €     |
| 48AC  | 300110425           | 148,00 €     | 48AC  | 300110429            | 148,00 €     |
| 48CC  | 300110426           | 148,00 €     | 48CC  | 300110430            | 148,00 €     |
| 230AC | 300110428           | 148,00 €     | 230AC | 300110432            | 148,00 €     |

**ED341 N05**

Электромагнитный клапан 3/2 - 5/2 для пневмопривода одностороннего действия  
Solenoid valve 3/2 - 5/2 for single acting pneumatic actuator



Корпус : алюминий  
Катушка : пластик  
Класс защиты : IP65  
Напряжение : 24VAC - 110VAC - 230VAC/50Hz;  
12VCC - 24VCC - 48VCC

Body : Aluminium  
Coil : Synthetic material  
Weatherproof : IP65  
Voltage : 24VAC - 48VAC - 110VAC - 230VAC / 50 Hz;  
12VCC - 24VCC - 48VCC

| Ду     | Код / Ref. | Цена / Price |
|--------|------------|--------------|
| 40-300 | ED341-N05  | 156,00 €     |

**EDBOB**

Катушка со штекером для электромагнитного клапана  
Coil and connector for solenoid valve



Мощность (Вт):  
Постоянный ток (CC): 2.5  
Переменный ток (AC): 2.0

Power (W):  
Power (DC): 2.5  
Power (AC): 2.0

| Ток Power | Код / Ref.  | Цена / Price |
|-----------|-------------|--------------|
| 12CC      | EDBOB-012CC | 62,00 €      |
| 24CC      | EDBOB-024CC | 62,00 €      |
| 12AC      | EDBOB-012AC | 62,00 €      |
| 24AC      | EDBOB-024AC | 62,00 €      |
| 48AC      | EDBOB-048AC | 62,00 €      |
| 48CC      | EDBOB-048CC | 62,00 €      |
| 230AC     | EDBOB-230AC | 62,00 €      |

**EDSILENCE**

Заглушка для электромагнитного клапана  
Silencer for solenoid valve



Корпус : латунь  
Соединение : резьба BSP

Body : Brass  
Connection : Male BSP

| Ду   | Код / Ref.     | Цена / Price |
|------|----------------|--------------|
| 1/4" | EDSILENCE-0008 | 11,00 €      |

**FRL1700**

Регулирующий фильтр со смазкой для сжатого воздуха  
Lubrificator filter + regulator for compressed air



Корпус : алюминий  
Трубка : поликарбонат  
Фильтрация : 5μ  
Рабочая температура : 0/+50°C  
Рабочее давление :  
1/4" - 1/2" : 10 бар  
3/4" - 1" : 12 бар

Body : Aluminium  
Tube : Polycarbonate  
Filtration : 5μ  
Working temperature : 0/+50°C  
Working pressure :  
1/4" - 1/2" : 10 bar  
3/4" - 1" : 12 bar

| Ду   | Код / Ref.   | Цена / Price |
|------|--------------|--------------|
| 1/4" | FRL1700-0008 | 186,00 €     |
| 3/8" | FRL1700-0010 | 186,00 €     |
| 1/2" | FRL1700-0015 | 186,00 €     |
| 3/4" | FRL1700-0020 | 409,00 €     |
| 1"   | FRL1700-0025 | 458,00 €     |

**FRL1720**

Регулирующий фильтр для сжатого воздуха  
Filter + regulator for compressed air



Корпус : алюминий  
Трубка : поликарбонат  
Фильтрация : 5μ  
Рабочая температура : 0/+50°C  
Рабочее давление :  
1/4" - 1/2" : 10 бар  
3/4" - 1" : 12 бар

Body : Aluminium  
Tube : Polycarbonate  
Filtration : 5μ  
Working temperature : 0/+50°C  
Working pressure :  
1/4" - 1/2" : 10 bar  
3/4" - 1" : 12 bar

| Ду   | Код / Ref.   | Цена / Price |
|------|--------------|--------------|
| 1/4" | FRL1720-0008 | 150,00 €     |
| 3/8" | FRL1720-0010 | 150,00 €     |
| 1/2" | FRL1720-0015 | 150,00 €     |
| 3/4" | FRL1720-0020 | 235,00 €     |
| 1"   | FRL1720-0025 | 235,00 €     |

**POSSIE-DE**

Позиционер SIEMENS SIPART-PS2  
Siemens positioner type SIPART -PS2



Электропневматический позиционер для дисковых поворотных затворов с пневматическим приводом двухстороннего действия  
Рабочая температура : -30°/+80°C  
Давление воздуха : 1,4 - 7 бар  
Корпус : Macrolon®  
Класс защиты : IP66  
Дисплей : экран LCD  
Сжатый воздух по норме ISO 8573-1 CLASSE 2  
Переходник из нержавеющей стали для монтажа на пневмопривод двухстороннего действия : включен

Type : Electro-pneumatic for butterfly valves with double acting actuator  
Service temperature : -30°C/+80°C  
Air supply : 1,4 upto 7 bar  
Body : Macrolon®  
IP66  
Display : LCD screen  
Inpout signal: 4-20 mA  
Air supply according ISO 8573-1 CLASS 2  
Stainless steel bit for assembling on double acting pneumatic actuator

POSSIE-RECOPIE : Дополнительная стоимость на опцию токового датчика с выходным сигналом 4-20мА

POSSIE-RECOPIE :  
Additional cost for 4-20mA feedback

| Код / Ref.     | Цена / Price |
|----------------|--------------|
| POSSIE-DE      | 1972,00 €    |
| POSSIE-RECOPIE | 824,00 €     |

**POSSIE-DEEX**

Позиционер SIEMENS SIPART-PS2 исполнение ATEX  
Siemens positioner type SIPART -PS2 ATEX version



Электропневматический позиционер для дисковых поворотных затворов с пневматическим приводом двухстороннего действия  
Рабочая температура : -30°/+80°C  
Давление воздуха : 1,4 - 7 бар  
Корпус : Macrolon®  
Класс защиты : IP66  
Дисплей : экран LCD  
Сжатый воздух по норме ISO 8573-1 CLASSE 2  
Переходник из нержавеющей стали для монтажа на пневмопривод двухстороннего действия : включен

Type : Electro-pneumatic for butterfly valves with double acting actuator  
Service temperature : -30°C/+80°C  
Air supply : 1,4 upto 7 bar  
Body : Macrolon®  
IP66  
Display : LCD screen  
Inpout signal: 4-20 mA  
Air supply according ISO 8573-1 CLASS 2  
Stainless steel bit for assembling on double acting pneumatic actuator

POSSIE-RECOPIE : Дополнительная стоимость на опцию токового датчика с выходным сигналом 4-20мА

POSSIE-RECOPIE-EX :  
Additional cost for 4-20mA feedback

| Код / Ref.        | Цена / Price |
|-------------------|--------------|
| POSSIE-DEEX       | 2078,00 €    |
| POSSIE-RECOPIE-EX | 853,00 €     |

## ХСКР 102

Комплект из 2 механических концевых датчиков ХСКР 102  
Handle kit of mechanical limit switches ХСКР 102

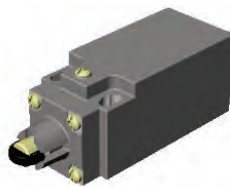

Цена указана за 1 комплект (2 механических датчика ХСКР102 + 1 суппорт)  
Комплект датчиков устанавливается на затвор с ручкой  
Монтаж Ду40-150 : 15 € нетто  
Монтаж Ду200-300 : 20 € нетто

Price is for one set ( 2 mechanical limit switches + support )

Set for butterfly valve with handle

Extra cost assembling:

DN40-150 : 15 € net

DN200-3000 : 20 € net

| Ду      | Код / Ref. | Цена / Price |
|---------|------------|--------------|
| 40-150  | 300110435  | 127,00 €     |
| 200-300 | 300110436  | 127,00 €     |

## ХСКМ 115

Комплект из 2 механических концевых датчиков ХСКМ 115  
Kit of mechanical limit switches ХСКМ 115

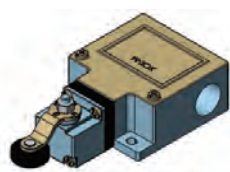

Цена указана за 1 комплект (2 механических датчика ХСКМ-115 + суппорт).  
Комплект датчиков устанавливается на затвор с редуктором.  
При покупке дискового поворотного затвора с редуктором и с комплектом механических датчиков ХСКМ 115, ценообразование : VPН3448-02 + VPНREDUCT (+ монтаж) + комплект механических датчиков (+монтаж)

Монтаж Ду40-150 : 15 € нетто

Price is for one set (2 mechanical limit switches + support)

Set for butterfly valve with gear box

When purchasing butterfly valve with gear and limit switches ХСКМ 115,

pricing : VPН3448-02 + VPНREDUCT

(+assembling) +ХСКМ 115 set

(+assembling)

Extra cost assembling : 15 € net

| Ду     | Код / Ref. | Цена / Price | Ду      | Код / Ref. | Цена / Price |
|--------|------------|--------------|---------|------------|--------------|
| 40-150 | 300110235  | 128,00 €     | 200-300 | 300110236  | 128,00 €     |

## VP2FDCINDKIT

Комплект из 2 индуктивных концевых датчиков  
Handle kit inductive limit switches



Цена указана за 1 комплект (2 индуктивных датчика M12 модель IFS204 + 2 коннектора с кабелем длиной 2 метра + суппорт)  
Комплект датчиков устанавливается на затвор с ручкой

Монтаж : 20 € нетто

Price is for one set (2 inductive sensors M12 model IFS204 + 2 connectors with cable length of 2 m + support)  
Set for butterfly valve with handle

Extra cost assembling: 20 € net

| Ду      | Код / Ref.        | Цена / Price |
|---------|-------------------|--------------|
| 40-150  | VP2FDCINDKIT-0001 | 185,00 €     |
| 200-300 | VP2FDCINDKIT-0002 | 185,00 €     |

**VPMOTELEC BERNARD CONTROLS - Модельный ряд EZ**

VPMOTELEC BERNARD CONTROLS для дисковых поворотных затворов VPN  
Bernard Controls electric actuator for butterfly valve VPN type



Напряжение питания :  
400В - 50 Гц - 3Ф  
230В - 50 Гц - 1Ф  
Режим работы : откр-Закр (S4-30%)  
ΔP : 16 бар  
4 концевых выключателя  
2 выключателя по крутящему моменту (гамма EZ25.0 - EZ60.0)  
Противоконденсационный обогреватель 230В  
Аварийный штурвал управления  
Механический указатель положения  
Класс защиты IP67  
Расточка втулки, монтаж и регулировка привода : 75€

Power :  
3 phases - 400 V 50 Hz  
1 phase - 230 V 50 Hz  
ΔP : 16 bar  
Open - Close Duty (S4-30%)  
4 limit switches  
2 torque limit switches (range EZ25.0 - EZ60.0)  
1 heating resistor  
1 emergency handwheel  
Opening indicator  
IP67 protection  
Stem nut machining, mounting and setting : 75€

| Ду  | 230В/1Ф-50Гц<br>1 phase - 230 V 50 Hz |              | 400В/3Ф-50Гц<br>3 phase - 400 V 50 Hz |              |
|-----|---------------------------------------|--------------|---------------------------------------|--------------|
|     | Код / Ref.                            | Цена / Price | Код / Ref.                            | Цена / Price |
| 40  | VPMOTELEC-EZ4.1                       | 957,00 €     | VPMOTELEC-EZ6.0                       | 969,00 €     |
| 50  | VPMOTELEC-EZ4.1                       | 957,00 €     | VPMOTELEC-EZ6.0                       | 969,00 €     |
| 65  | VPMOTELEC-EZ4.1                       | 957,00 €     | VPMOTELEC-EZ6.0                       | 969,00 €     |
| 80  | VPMOTELEC-EZ4.1                       | 957,00 €     | VPMOTELEC-EZ6.0                       | 969,00 €     |
| 100 | VPMOTELEC-EZ4.1                       | 957,00 €     | VPMOTELEC-EZ6.0                       | 969,00 €     |
| 125 | VPMOTELEC-EZ10.1                      | 1 080,00 €   | VPMOTELEC-EZ10.0                      | 1 080,00 €   |
| 150 | VPMOTELEC-EZ10.1                      | 1 080,00 €   | VPMOTELEC-EZ10.0                      | 1 080,00 €   |
| 200 | VPMOTELEC-EZ15.1                      | 1 482,00 €   | VPMOTELEC-EZ15.0                      | 1 482,00 €   |
| 250 | VPMOTELEC-EZ25.1                      | 1 782,00 €   | VPMOTELEC-EZ25.0                      | 1 782,00 €   |
| 300 | VPMOTELEC-EZ60.1                      | 2 059,00 €   | VPMOTELEC-EZ60.0                      | 2 059,00 €   |

**VPMOTELEC AUMA TRI**

Электропривод AUMA NORM для дисковых поворотных затворов VPN  
Electric actuator AUMA NORM for butterfly valve VPN type



Электропривод AUMA NORM (Германия)  
Режим работы Откр-Закр (S2-15 мин)  
400 Вольт-50Гц-3Ф  
Класс защиты IP68  
Защита от коррозии KS  
2 концевых (путевых) выключателя  
2 выключателя по крутящему моменту  
Противоконденсационный обогреватель 230 Вольт  
Механический указатель положения  
Аварийный штурвал управления  
Расточка втулки, монтаж и регулировка привода : 75 €

Electric actuator AUMA NORM (Germany)  
Open - Close Duty (S2-15 min)  
3 phase-400V- 50 Hz  
Tightness IP68  
Corrosion protection KS  
2 limit switches No and NC  
2 torque switches  
Heating resistor 230V  
Mechanical position indicator  
Emergency manual operating  
Stem nut machining, mounting and setting : 75 €

| Ду  | Код / Ref.      | Цена / Price |
|-----|-----------------|--------------|
| 40  | SG03.3-400T-C09 | 1 910,00 €   |
| 50  | SG03.3-400T-C09 | 1 910,00 €   |
| 65  | SG03.3-400T-C09 | 1 910,00 €   |
| 80  | SG03.3-400T-C09 | 1 910,00 €   |
| 100 | SG04.3-400T-C11 | 1 946,00 €   |
| 125 | SQ05.2-400T-C11 | 2 425,00 €   |
| 150 | SQ05.2-400T-C14 | 2 425,00 €   |
| 200 | SQ07.2-400T-C17 | 2 635,00 €   |
| 250 | SQ07.2-400T-C22 | 2 635,00 €   |
| 300 | SQ10.2-400T-C22 | 3 045,00 €   |

**VPMOTELEC AUMA MONO**

Электропривод AUMA NORM для дисковых поворотных затворов VPN  
Electric actuator AUMA NORM for butterfly valve VPN type



Электропривод AUMA NORM (Германия)  
Режим работы Откр-Закр (S2-15 мин)  
230 Вольт-50Гц-1Ф  
Класс защиты IP68  
Защита от коррозии KS  
2 концевых (путевых) выключателя  
2 выключателя по крутящему моменту  
Противоконденсационный обогреватель 230 Вольт  
Механический указатель положения  
Аварийный штурвал управления  
Расточка втулки, монтаж и регулировка привода : 75 €

Electric actuator AUMA NORM (Germany)  
Open - Close Duty (S2-15 min)  
1 phase-230V - 50 Hz  
Tightness IP68  
Corrosion protection KS  
2 limit switches No and NC  
2 torque switches  
Heating resistor 230V  
Mechanical position indicator  
Emergency manual operating  
Stem nut machining, mounting and setting : 75 €

| Ду  | Код / Ref.      | Цена / Price |
|-----|-----------------|--------------|
| 40  | SG03.3-230M-C09 | 1 910,00 €   |
| 50  | SG03.3-230M-C09 | 1 910,00 €   |
| 65  | SG03.3-230M-C09 | 1 910,00 €   |
| 80  | SG03.3-230M-C09 | 1 910,00 €   |
| 100 | SG04.3-230M-C11 | 1 946,00 €   |
| 125 | SG05.1-230M-C11 | 2 824,00 €   |
| 150 | SG05.1-230M-C14 | 2 824,00 €   |
| 200 | SG07.1-230M-C17 | 3 034,00 €   |
| 250 | SG07.1-230M-C22 | 3 034,00 €   |
| 300 | SG10.1-230M-C22 | 3 443,00 €   |

## VPNMANCHETTE

Манжета для дискового поворотного затвора VPN  
Sleeve for butterfly valve VPN type



| Ду  | Нитрил          |              | Белый ЭПДМ      |              | Жаростойкий ЭПДМ |              | FPM (Viton®)    |              | Силикон         |              |
|-----|-----------------|--------------|-----------------|--------------|------------------|--------------|-----------------|--------------|-----------------|--------------|
|     | Код / Ref.      | Цена / Price | Код / Ref.      | Цена / Price | Код / Ref.       | Цена / Price | Код / Ref.      | Цена / Price | Код / Ref.      | Цена / Price |
| 40  | VPNMANCH-NI0040 | 7,00 €       | VPMANCH-EPB0040 | 10,00 €      | VPNMANCH-EP0040  | 7,00 €       | VPNMANCH-VI0040 | 107,00 €     | VPNMANCH-SI0040 | 29,00 €      |
| 50  | VPNMANCH-NI0050 | 7,00 €       | VPMANCH-EPB0050 | 10,00 €      | VPNMANCH-EP0050  | 7,00 €       | VPNMANCH-VI0050 | 130,00 €     | VPNMANCH-SI0050 | 30,00 €      |
| 65  | VPNMANCH-NI0065 | 8,00 €       | VPMANCH-EPB0065 | 11,00 €      | VPNMANCH-EP0065  | 8,00 €       | VPNMANCH-VI0065 | 182,00 €     | VPNMANCH-SI0065 | 38,00 €      |
| 80  | VPNMANCH-NI0080 | 10,00 €      | VPMANCH-EPB0080 | 14,00 €      | VPNMANCH-EP0080  | 10,00 €      | VPNMANCH-VI0080 | 247,00 €     | VPNMANCH-SI0080 | 45,00 €      |
| 100 | VPNMANCH-NI0100 | 15,00 €      | VPMANCH-EPB0100 | 21,00 €      | VPNMANCH-EP0100  | 15,00 €      | VPNMANCH-VI0100 | 319,00 €     | VPNMANCH-SI0100 | 65,00 €      |
| 125 | VPNMANCH-NI0125 | 21,00 €      | VPMANCH-EPB0125 | 30,00 €      | VPNMANCH-EP0125  | 21,00 €      | VPNMANCH-VI0125 | 358,00 €     | VPNMANCH-SI0125 | 91,00 €      |
| 150 | VPNMANCH-NI0150 | 27,00 €      | VPMANCH-EPB0150 | 38,00 €      | VPNMANCH-EP0150  | 27,00 €      | VPNMANCH-VI0150 | 423,00 €     | VPNMANCH-SI0150 | 113,00 €     |
| 200 | VPNMANCH-NI0200 | 35,00 €      | VPMANCH-EPB0200 | 49,00 €      | VPNMANCH-EP0200  | 38,00 €      | VPNMANCH-VI0200 | 570,00 €     | VPNMANCH-SI0200 | 150,00 €     |
| 250 | VPNMANCH-NI0250 | 55,00 €      | VPMANCH-EPB0250 | 78,00 €      | VPNMANCH-EP0250  | 55,00 €      | VPNMANCH-VI0250 | 797,00 €     | VPNMANCH-SI0250 | 257,00 €     |
| 300 | VPNMANCH-NI0300 | 70,00 €      | VPMANCH-EPB0300 | 99,00 €      | VPNMANCH-EP0300  | 69,00 €      | VPNMANCH-VI0300 | 976,00 €     | VPNMANCH-SI0300 | 327,00 €     |

Монтаж : 20€  
Assembling: 20€

## VPNAPILLON-IN

Диск для дискового поворотного затвора VPN  
Disc for butterfly valve VPN type



Диск из нержавеющей стали

Stainless steel disc

| Ду  | Код / Ref.        | Цена / Price | Ду  | Код / Ref.        | Цена / Price |
|-----|-------------------|--------------|-----|-------------------|--------------|
| 40  | VPNAPILLON-IN0040 | 23,00 €      | 125 | VPNAPILLON-IN0125 | 96,00 €      |
| 50  | VPNAPILLON-IN0050 | 24,00 €      | 150 | VPNAPILLON-IN0150 | 142,00 €     |
| 65  | VPNAPILLON-IN0065 | 33,00 €      | 200 | VPNAPILLON-IN0200 | 297,00 €     |
| 80  | VPNAPILLON-IN0080 | 39,00 €      | 250 | VPNAPILLON-IN0250 | 349,00 €     |
| 100 | VPNAPILLON-IN0100 | 60,00 €      | 300 | VPNAPILLON-IN0300 | 553,00 €     |

## VPNAPILLON-GS

Диск для дискового поворотного затвора VPN  
Disc for butterfly valve VPN type



Диск из хромированного ковкого чугуна

Ductile iron disc

| Ду  | Код / Ref.        | Цена / Price | Ду  | Код / Ref.        | Цена / Price |
|-----|-------------------|--------------|-----|-------------------|--------------|
| 40  | VPNAPILLON-GS0040 | 5,00 €       | 125 | VPNAPILLON-GS0125 | 14,00 €      |
| 50  | VPNAPILLON-GS0050 | 5,00 €       | 150 | VPNAPILLON-GS0150 | 20,00 €      |
| 65  | VPNAPILLON-GS0065 | 7,00 €       | 200 | VPNAPILLON-GS0200 | 36,00 €      |
| 80  | VPNAPILLON-GS0080 | 8,00 €       | 250 | VPNAPILLON-GS0250 | 57,00 €      |
| 100 | VPNAPILLON-GS0100 | 13,00 €      | 300 | VPNAPILLON-GS0300 | 85,00 €      |

## VPNAPILLON-CA

Диск для дискового поворотного затвора VPN  
Disc for butterfly valve VPN type



Диск из сплава алюминия с бронзой  
Монтаж : 20 €

Aluminium bronze disc  
Assembling: 20 €

| Ду  | Код / Ref.        | Цена / Price | Ду  | Код / Ref.        | Цена / Price |
|-----|-------------------|--------------|-----|-------------------|--------------|
| 40  | VPNAPILLON-CA0040 | 45,00 €      | 125 | VPNAPILLON-CA0125 | 128,00 €     |
| 50  | VPNAPILLON-CA0050 | 30,00 €      | 150 | VPNAPILLON-CA0150 | 196,00 €     |
| 65  | VPNAPILLON-CA0065 | 43,00 €      | 200 | VPNAPILLON-CA0200 | 412,00 €     |
| 80  | VPNAPILLON-CA0080 | 57,00 €      | 250 | VPNAPILLON-CA0250 | 517,00 €     |
| 100 | VPNAPILLON-CA0100 | 83,00 €      | 300 | VPNAPILLON-CA0300 | 806,00 €     |

**VP4408-00EP | VP4409-00EP PN10**
**PN 10**

Дисковый поворотный затвор межфланцевый с голой осью Ру10  
 PN10 bare shaft wafer type butterfly valve



Корпус: ковкий чугун EN-GJS-400-15  
 Диск: ковкий чугун или нержавеющая сталь 316  
 Манжета: жаростойкий ЭПДМ  
 Соединение: межфланцевое Ру10  
 Управление: голая ось  
 Рабочее давление: 10 бар

Body: Ductile Iron EN-GJS-400-15  
 Disc: Ductile iron or stainless steel 316  
 Connection: Between flanges PN10  
 Sleeve: Heat EPDM  
 Bare shaft  
 Working pressure: 10 bar



| Ду   | Диск : ковкий чугун<br>Disc : ductile iron |              | Диск : нержавеющая сталь<br>Disc : stainless steel 316   |              |
|------|--|--------------|--|--------------|
|      | Код / Ref.                                 | Цена / Price | Код / Ref.  | Цена / Price |
| 350  | VP4408-00EP0350                            | 752,00 €     | VP4409-00EP0350  | 1 436,00 €   |
| 400  | VP4408-00EP0400                            | 1 153,00 €   | VP4409-00EP0400  | 2 169,00 €   |
| 450  | VP4408-00EP0450                            | 1 424,00 €   | VP4409-00EP0450  | 2 804,00 €   |
| 500  | VP4408-00EP0500                            | 1 778,00 €   | VP4409-00EP0500  | 3 692,00 €   |
| 600  | VP4408-00EP0600                            | 2 887,00 €   | VP4409-00EP0600  | 5 806,00 €   |
| 700  | VP4408-00EP0700                            | 4 685,00 €   | VP4409-00EP0700  | 9 961,00 €   |
| 800  | VP4408-00EP0800                            | 7 189,00 €   | VP4409-00EP0800  | 13 795,00 €  |
| 900  | VP4408-00EP0900                            | 9 196,00 €   | VP4409-00EP0900  | 17 110,00 €  |
| 1000 | VP4408-00EP1000                            | 10 829,00 €  | VP4409-00EP1000  | 23 792,00 €  |
| 1200 | VP4408-00EP1200                            | 18 925,00 €  | VP4409-00EP1200  | 39 525,00 €  |

**VP4448-00EP | VP4449-00EP PN16**
**PN 16**

Дисковый поворотный затвор межфланцевый с голой осью Ру16  
 PN16 bare shaft wafer type butterfly valve



Корпус: ковкий чугун EN-GJS-400-15  
 Диск: ковкий чугун или нержавеющая сталь 316  
 Манжета: жаростойкий ЭПДМ  
 Соединение: межфланцевое Ру16  
 Управление: голая ось  
 Рабочее давление: 16 бар

Body: Ductile Iron EN-GJS-400-15  
 Disc: Ductile iron or stainless steel 316  
 Connection: Between flanges PN 16  
 Sleeve: Heat EPDM  
 Bare shaft  
 Working pressure: 16 bar



| Ду   | Диск : ковкий чугун<br>Disc : ductile iron |              | Диск : нержавеющая сталь<br>Disc : stainless steel 316 |              |
|------|--|--------------|--|--------------|
|      | Код / Ref.                                 | Цена / Price | Код / Ref.   | Цена / Price |
| 350  | VP4448-00EP0350                            | 865,00 €     | VP4449-00EP0350  | 1 463,00 €   |
| 400  | VP4448-00EP0400                            | 1 339,00 €   | VP4449-00EP0400  | 2 206,00 €   |
| 450  | VP4448-00EP0450                            | 1 863,00 €   | VP4449-00EP0450  | 3 575,00 €   |
| 500  | VP4448-00EP0500                            | 2 392,00 €   | VP4449-00EP0500  | 4 722,00 €   |
| 600  | VP4448-00EP0600                            | 3 922,00 €   | VP4449-00EP0600  | 7 488,00 €   |
| 700  | VP4448-00EP0700                            | 6 864,00 €   | VP4449-00EP0700  | 11 696,00 €  |
| 800  | VP4448-00EP0800                            | 9 113,00 €   | VP4449-00EP0800  | 14 707,00 €  |
| 900  | VP4448-00EP0900                            | 13 326,00 €  | VP4449-00EP0900  | 21 387,00 €  |
| 1000 | VP4448-00EP1000                            | 15 465,00 €  | VP4449-00EP1000  | 25 319,00 €  |
| 1200 | VP4448-00EP1200                            | 27 547,00 €  | VP4449-00EP1200  | 49 985,00 €  |

**VP4508-00EP | VP4509-00EP PN10**
**PN 10**

Дисковый поворотный затвор фланцевый с голой осью Ру10  
 PN10 bare shaft double flanges type butterfly valve



Корпус : ковкий чугун EN-GJS-400-15  
 Диск : ковкий чугун или нержавеющая сталь 316  
 Манжета : жаростойкий ЭПДМ  
 Соединение : фланцевое Ру10  
 Управление : голая ось  
 Рабочее давление : 10 бар

Body : Ductile Iron EN-GJS-400-15  
 Disc : Ductile iron or stainless steel 316  
 Connection : Flanged PN10  
 Sleeve : Heat EPDM  
 Bare shaft  
 Working pressure : 10 bar



| Ду   | Диск : ковкий чугун<br>Disc : ductile iron |              | Диск : нержавеющая сталь<br>Disc : stainless steel 316 |              |
|------|--|--------------|--|--------------|
|      | Код / Ref.                                 | Цена / Price | Код / Ref.   | Цена / Price |
| 350  | VP4508-00EP0350                            | 1 052,00 €   | VP4509-00EP0350  | 1 779,00 €   |
| 400  | VP4508-00EP0400                            | 1 607,00 €   | VP4509-00EP0400  | 2 681,00 €   |
| 450  | VP4508-00EP0450                            | 1 976,00 €   | VP4509-00EP0450  | 3 385,00 €   |
| 500  | VP4508-00EP0500                            | 2 553,00 €   | VP4509-00EP0500  | 4 368,00 €   |
| 600  | VP4508-00EP0600                            | 3 931,00 €   | VP4509-00EP0600  | 6 898,00 €   |
| 700  | VP4508-00EP0700                            | 6 058,00 €   | VP4509-00EP0700  | 10 134,00 €  |
| 800  | VP4508-00EP0800                            | 7 997,00 €   | VP4509-00EP0800  | 14 485,00 €  |
| 900  | VP4508-00EP0900                            | 11 252,00 €  | VP4509-00EP0900  | 19 534,00 €  |
| 1000 | VP4508-00EP1000                            | 12 760,00 €  | VP4509-00EP1000  | 24 981,00 €  |
| 1200 | VP4508-00EP1200                            | 23 994,00 €  | VP4509-00EP1200  | 44 277,00 €  |

**VP4548-00EP | VP4549-00EP PN16**
**PN 16**

Дисковый поворотный затвор фланцевый с голой осью Ру16  
 PN16 bare shaft double flanges type butterfly valve



Корпус : ковкий чугун EN-GJS-400-15  
 Диск : ковкий чугун или нержавеющая сталь 316  
 Манжета : жаростойкий ЭПДМ  
 Соединение : межфланцевое Ру16  
 Управление : голая ось  
 Рабочее давление : 16 бар

Body : Ductile Iron EN-GJS-400-15  
 Disc : Ductile iron EN-GJS-400-15 or stainless steel 316  
 Connection : Flanges PN 16  
 Sleeve : Heat EPDM  
 Bare shaft  
 Working pressure : 16 bar



| Ду   | Диск : ковкий чугун<br>Disc : ductile iron |              | Диск : нержавеющая сталь<br>Disc : stainless steel 316 |              |
|------|--|--------------|--|--------------|
|      | Код / Ref.                                 | Цена / Price | Код / Ref.   | Цена / Price |
| 350  | VP4548-00EP0350                            | 1 209,00 €   | VP4549-00EP0350  | 2 046,00 €   |
| 400  | VP4548-00EP0400                            | 1 867,00 €   | VP4549-00EP0400  | 3 113,00 €   |
| 450  | VP4548-00EP0450                            | 2 585,00 €   | VP4549-00EP0450  | 4 429,00 €   |
| 500  | VP4548-00EP0500                            | 3 435,00 €   | VP4549-00EP0500  | 5 878,00 €   |
| 600  | VP4548-00EP0600                            | 5 340,00 €   | VP4549-00EP0600  | 9 370,00 €   |
| 700  | VP4548-00EP0700                            | 8 874,00 €   | VP4549-00EP0700  | 14 846,00 €  |
| 800  | VP4548-00EP0800                            | 11 610,00 €  | VP4549-00EP0800  | 21 028,00 €  |
| 900  | VP4548-00EP0900                            | 16 305,00 €  | VP4549-00EP0900  | 28 307,00 €  |
| 1000 | VP4548-00EP1000                            | 18 223,00 €  | VP4549-00EP1000  | 35 676,00 €  |
| 1200 | VP4548-00EP1200                            | 34 926,00 €  | VP4549-00EP1200  | 64 451,00 €  |

**VPREDUCT**
**PN 10**

Механический редукторный привод для дисковых поворотных затворов TECLARGE Ру10  
 Gearbox for TECLARGE type butterfly valve PN10



Корпус : серый чугун EN-GJL-250  
 Индикатор положения  
 Монтаж включен

Body : Cast Iron EN-GJL-250  
 With visual indicator position  
 Extra cost assembling included

| Ду      | Код / Ref.    | Цена / Price |
|---------|---------------|--------------|
| 350     | VPREDUCT-0350 | 220,00 €     |
| 400/450 | VPREDUCT-0400 | 425,00 €     |
| 500     | VPREDUCT-0500 | 862,00 €     |
| 600     | VPREDUCT-0600 | 982,00 €     |
| 700/800 | VPREDUCT-0700 | 1422,00 €    |
| 900     | VPREDUCT-0900 | 2 139,00 €   |
| 1000    | VPREDUCT-1000 | 2 139,00 €   |
| 1200    | VPREDUCT-1200 | 2 404,00 €   |

**VPREDUCTPN16****PN 16**

Механический редукторный привод для дисковых поворотных затворов TECLARGE Ру16  
Gearbox for TECLARGE type butterfly valve PN16



Корпус : серый чугун EN-GJL-250  
Индикатор положения  
Монтаж включен

Body : Cast iron EN-GJL-250  
With visual indicator position  
Extra cost assembling included

| Ду   | Код / Ref.        | Цена / Price |
|------|-------------------|--------------|
| 350  | VPREDUCTPN16-0350 | 238,00 €     |
| 400  | VPREDUCTPN16-0400 | 938,00 €     |
| 450  | VPREDUCTPN16-0450 | 938,00 €     |
| 500  | VPREDUCTPN16-0500 | 938,00 €     |
| 600  | VPREDUCTPN16-0600 | 1 320,00 €   |
| 700  | VPREDUCTPN16-0700 | 2 033,00 €   |
| 800  | VPREDUCTPN16-0800 | 2 033,00 €   |
| 900  | VPREDUCTPN16-0900 | 2 506,00 €   |
| 1000 | VPREDUCTPN16-1000 | 2 506,00 €   |
| 1200 | VPREDUCTPN16-1200 | 5 470,00 €   |

**XCKM-115**

Комплект из 2 механических концевых выключателей - XCK M115  
2 mechanical limit switches - XCK M115



Монтаж : 40 € нетто

Extra cost assembling : 40 € net

Комплект датчиков устанавливается на затвор с редуктором.  
При закупке дискового поворотного затвора с редуктором и с комплектом механических датчиков XCKM 115,  
Ценообразование : VP4408-00 + VPREDUCT + комплект механических датчиков (+монтаж)

Set of switches installed on the valve with gear box.  
When purchasing the butterfly valve with gear box and with a set of mechanical switches XCKM 115  
Pricing : VP4408-00 + VPREDUCT + set of mechanical switches (+ installation)

| Ду  | Код / Ref. | Цена / Price |
|-----|------------|--------------|
| 350 | 300110237  | 128,00 €     |
| 400 | 300110238  | 128,00 €     |
| 450 | 300110238  | 128,00 €     |
| 500 | 300110238  | 128,00 €     |
| 600 | 300110239  | 128,00 €     |
| 700 | 300110240  | 128,00 €     |
| 750 | 300110240  | 128,00 €     |
| 800 | 300110240  | 128,00 €     |

**VERIN 1/4T TDA**

Пневматический привод двухстороннего действия для дискового поворотного затвора TECLARGE Ру10  
Double acting pneumatic actuator for butterfly valve TECLARGE PN10



Корпус : анодированный алюминий  
ΔP : 10 бар  
Давление воздуха : 5-6 бар (воздух с содержанием масла)  
Монтаж : 200€

Body : Anodised aluminium  
Δ P : 10 bar  
Working pressure : 5 to 6 bar (lubricated air)  
Assembling : 200€

Пневмопривод одностороннего действия по запросу  
Single acting pneumatic actuator on request

| Ду      | Код / Ref.       | Цена / Price |
|---------|------------------|--------------|
| 350     | VERIN1/4T-TDA160 | 825,00 €     |
| 400     | VERIN1/4T-TDA190 | 1 310,00 €   |
| 450     | VERIN1/4T-TDA210 | 1 581,00 €   |
| 500     | VERIN1/4T-TDA240 | 2 680,00 €   |
| 600     | VERIN1/4T-TDA270 | 3 574,00 €   |
| 700-800 | VERIN1/4T-TDA350 | 8 234,00 €   |

**VERINBTEFDC2**

Коробка концевых выключателей для пневмопривода  
Limit switches box for pneumatic actuator



Класс защиты IP67  
Конструкция : литой алюминий  
Индикатор положения  
Монтаж : 40€

IP67 protection  
Material : Cast aluminium  
Visual indicator position  
Assembling : 40€

| Код / Ref.   | Цена / Price |
|--------------|--------------|
| VERINBTEFDC2 | 120,00 €     |

**300110 ED341**

Электромагнитный клапан 5/2 Parker для пневмопривода двухстороннего действия  
Solenoid valve 5/2 Parker for double acting pneumatic actuator

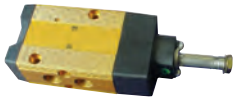

Электромагнитный клапан 5/2 Parker для дисковых поворотных затворов TECLARGE с пневмоприводами В комплекте с катушкой и штекером  
Монтаж 1 комплекта: 20 € нетто

Solenoid valve 5/2 Parker for butterfly valves TECLARGE with pneumatic actuator With coil and connection  
Extra cost assembling: 20 € net

| Ток Power | Код / Ref. | Цена / Price |
|-----------|------------|--------------|
| 12CC      | 300110245  | 153,00 €     |
| 24CC      | 300110246  | 153,00 €     |
| 12AC      | 300110247  | 153,00 €     |
| 24AC      | 300110248  | 153,00 €     |
| 48AC      | 300110429  | 153,00 €     |
| 48CC      | 300110430  | 153,00 €     |
| 230AC     | 300110432  | 153,00 €     |

**300110 ED341**

Электромагнитный клапан 3/2 - 5/2 для пневмопривода одностороннего действия  
Solenoid valve 3/2 - 5/2 for single acting actuator

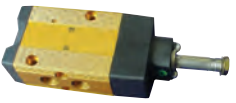

Корпус : алюминий  
Катушка : пластик  
Класс защиты : IP65  
Напряжение : 24VAC - 110VAC - 230VAC/50Hz; 12VCC - 24VCC - 48VCC

Body : Aluminium  
Coil : Synthetic material  
Weatherproof : IP65  
Voltage : 24VAC - 48VAC - 110VAC - 230VAC/50 Hz; 12VCC - 24VCC - 48VCC

| Ду       | Код / Ref. | Цена / Price |
|----------|------------|--------------|
| 350-1200 | ED341-N05  | 156,00 €     |

**EDBOB**

Катушка со штекером для электромагнитного клапана  
Coil + Connector



Напряжение : 24VAC - 48VAC - 110VAC - 230VAC/50 Hz; 12VCC - 24VCC - 48VCC.

Voltage : 24VAC - 48VAC - 110VAC - 230VAC/50 Hz; 12VCC - 24VCC - 48VCC.

| Код / Ref.   | Цена / Price |
|--------------|--------------|
| EDBOB-012VCC | 64,00 €      |
| EDBOB-024VAC | 64,00 €      |
| EDBOB-024VCC | 64,00 €      |
| EDBOB-048VAC | 64,00 €      |
| EDBOB-048VCC | 64,00 €      |
| EDBOB-110VAC | 64,00 €      |
| EDBOB-230VAC | 64,00 €      |

**FRL1700**

Регулирующий фильтр со смазкой для сжатого воздуха  
Lubrificator filter + regulator for compressed air



Корпус : алюминий  
Трубка : поликарбонат  
Фильтрация : 5µ  
Рабочая температура : 0/+50°C  
Рабочее давление :  
1/4" - 1/2" : 10 бар  
3/4" - 1" : 12 бар

Body : Aluminium  
Tube : Polycarbonate  
Filtration : 5µ  
Working temperature : 0/+50°C  
Working pressure :  
1/4" - 1/2" : 10 bar  
3/4" - 1" : 12 bar

| Ду   | Код / Ref.   | Цена / Price |
|------|--------------|--------------|
| 1/4" | FRL1700-0008 | 186,00 €     |
| 3/8" | FRL1700-0010 | 186,00 €     |
| 1/2" | FRL1700-0015 | 186,00 €     |
| 3/4" | FRL1700-0020 | 409,00 €     |
| 1"   | FRL1700-0025 | 458,00 €     |

**FRL1720**

Регулирующий фильтр для сжатого воздуха  
Filter + regulator for compressed air



Корпус : алюминий  
Трубка : поликарбонат  
Фильтрация : 5µ  
Рабочая температура : 0/+50°C  
Рабочее давление :  
1/4" - 1/2" : 10 бар  
3/4" - 1" : 12 бар

Body : Aluminium  
Tube : Polycarbonate  
Filtration : 5µ  
Working temperature : 0/+50°C  
Working pressure :  
1/4" - 1/2" : 10 bar  
3/4" - 1" : 12 bar

| Ду   | Код / Ref.   | Цена / Price |
|------|--------------|--------------|
| 1/4" | FRL1720-0008 | 150,00 €     |
| 3/8" | FRL1720-0010 | 150,00 €     |
| 1/2" | FRL1720-0015 | 150,00 €     |
| 3/4" | FRL1720-0020 | 235,00 €     |
| 1"   | FRL1720-0025 | 235,00 €     |

**VPMOTEEC BERNARD CONTROLS**
**Электропривод Bernard Controls для дисковых поворотных затворов TECLARGE Py10**

Bernard Controls electric actuator for butterfly valve TECLARGE type PN10



Напряжение питания :  
 400В - 50 Гц - 3Ф  
 Режим работы : Откр-Закр  
 (S4-30%)  
 ΔP : 10 бар  
 2 концевых выключателя  
 2 выключателя по  
 крутящему моменту  
 Противокоденсационный  
 обогреватель 230В  
 Аварийный штурвал  
 управления  
 Механический указатель  
 положения  
 Класс защиты IP67  
 Расточка втулки, монтаж и  
 регулировка привода: 200€

**Power: 3 phases**  
**400V / 50Hz**  
**Open - Close Duty (S2-30%)**  
**Δ P : 10 bar**  
**2 limit switches**  
**2 torque limit switches**  
**1 heating resistor**  
**1 emergency handwheel**  
**Opening indicator**  
**IP67 protection**  
**Stem nut machining,**  
**mounting and setting : 200 €**

| Ду  | Код / Ref.      | Цена / Price | Ду   | Код / Ref.                 | Цена / Price |
|-----|-----------------|--------------|------|----------------------------|--------------|
| 350 | VPMOTEEC-AS801  | 2 360,00 €   | 750  | VPMOTEEC-AS6001            | 4 602,00 €   |
| 400 | VPMOTEEC-AS1001 | 2 667,00 €   | 800  | VPMOTEEC-AS6001            | 4 602,00 €   |
| 450 | VPMOTEEC-AS2001 | 3 349,00 €   | 900  | VPMOTEEC-AS10001           | 4 840,00 €   |
| 500 | VPMOTEEC-AS2001 | 3 349,00 €   | 1000 | VPMOTEEC-AS10001           | 4 840,00 €   |
| 600 | VPMOTEEC-AS4001 | 3 939,00 €   | 1200 | VPMOTEEC ASM2+5-BWG55-1SDM | 7 204,00 €   |
| 700 | VPMOTEEC-AS6001 | 4 602,00 €   |      |                            |              |

**VPMOTEEC AUMA**
**Электропривод AUMA NORM для дисковых поворотных затворов TECLARGE Py10**

Electric actuator AUMA NORM for butterfly valve type TECLARGE PN10



Режим работы Откр-Закр (S2-15 мин)  
 400 Вольт-50Гц-3Ф  
 Класс защиты IP68  
 Защита от коррозии KS  
 2 концевых (путевых) выключателя  
 2 выключателя по крутящему моменту  
 Противокоденсационный обогреватель  
 230 Вольт  
 Механический указатель положения  
 Аварийный штурвал управления  
 Расточка втулки, монтаж и  
 регулировка привода : 200 €

**Open - Close Duty (S2-15 min)**  
**3 phase-400V- 50Hz motor**  
**Tightness IP68**  
**Corrosion protection KS**  
**2 limit switches (No and NC)**  
**2 torque switches**  
**Heating resistor 230V**  
**Mechanical position indicator**  
**Emergency manual operating**  
**Stem nut machining, mounting and setting : 200 €**

| Ду   | Код / Ref.       | Цена / Price |
|------|------------------|--------------|
| 350  | VPMOTEEC-SG 1210 | 3 575,00 €   |
| 400  | VPMOTEEC-SG 1210 | 3 547,00 €   |
| 450  | VPMOTEEC-SA07.21 | 4 679,00 €   |
| 500  | VPMOTEEC-SA07.21 | 4 679,00 €   |
| 600  | VPMOTEEC-SA07.61 | 4 839,00 €   |
| 700  | VPMOTEEC-SA07.64 | 5 075,00 €   |
| 800  | VPMOTEEC-SA10.22 | 5 934,00 €   |
| 900  | VPMOTEEC-SA10.22 | 5 934,00 €   |
| 1000 | VPMOTEEC-SA10.23 | 8 358,00 €   |
| 1200 | VPMOTEEC-SA10.24 | 10 937,00 €  |

**VPMANCHETTE**
**Манжета для дискового поворотного затвора TECLARGE Py10**

Sleeve for butterfly valve TECLARGE type PN10



| Ду   | Нитрил         |              | ЭПДМ           |              | FPM (Viton®)   |              | Силикон        |              |
|------|----------------|--------------|----------------|--------------|----------------|--------------|----------------|--------------|
|      | Код / Ref.     | Цена / Price | Код / Ref.     | Цена / Price | Код / Ref.     | Цена / Price | Код / Ref.     | Цена / Price |
| 350  | VPMANCH-NI0350 | 75,00 €      | VPMANCH-EP0350 | 95,00 €      | VPMANCH-VI0350 | 1 516,00 €   | VPMANCH-SI0350 | 396,00 €     |
| 400  | VPMANCH-NI0400 | 132,00 €     | VPMANCH-EP0400 | 139,00 €     | VPMANCH-VI0400 | 2 090,00 €   | VPMANCH-SI0400 | 636,00 €     |
| 450  | VPMANCH-NI0450 | 348,00 €     | VPMANCH-EP0450 | 388,00 €     | VPMANCH-VI0450 | 2 217,00 €   | VPMANCH-SI0450 | 1 351,00 €   |
| 500  | VPMANCH-NI0500 | 435,00 €     | VPMANCH-EP0500 | 481,00 €     | VPMANCH-VI0500 | 2 711,00 €   | VPMANCH-SI0500 | 1 591,00 €   |
| 600  | VPMANCH-NI0600 | 773,00 €     | VPMANCH-EP0600 | 857,00 €     | VPMANCH-VI0600 | 4 227,00 €   | VPMANCH-SI0600 | 2 448,00 €   |
| 700  | VPMANCH-NI0700 | 1 025,00 €   | VPMANCH-EP0700 | 1 083,00 €   | VPMANCH-VI0700 | 4 702,00 €   | VPMANCH-SI0700 | 2 656,00 €   |
| 750  | VPMANCH-NI0750 | 1 255,00 €   | VPMANCH-EP0750 | 1 322,00 €   | VPMANCH-VI0750 | 5 333,00 €   | VPMANCH-SI0750 | 3 051,00 €   |
| 800  | VPMANCH-NI0800 | 1 448,00 €   | VPMANCH-EP0800 | 1 513,00 €   | VPMANCH-VI0800 | 6 195,00 €   | VPMANCH-SI0800 | 3 356,00 €   |
| 900  | VPMANCH-NI0900 | 2 722,00 €   | VPMANCH-EP0900 | 3 168,00 €   | VPMANCH-VI0900 | 7 999,00 €   | VPMANCH-SI0900 | 4 615,00 €   |
| 1000 | VPMANCH-NI1000 | 3 502,00 €   | VPMANCH-EP1000 | 3 608,00 €   | VPMANCH-VI1000 | 11 134,00 €  | VPMANCH-SI1000 | 6 610,00 €   |
| 1200 | VPMANCH-NI1200 | 8 923,00 €   | VPMANCH-EP1200 | 9 366,00 €   | VPMANCH-VI1200 | 21 894,00 €  | VPMANCH-SI1200 | 14 123,00 €  |



На складе / Available



Под заказ / Not in stock

 TECOFI - Bureaux 8 et 9  
 83 rue Marcel Mérieux - CS 92013  
 69969 Corbas Cedex - FRANCE











**VP4201-08EP | VP4241-08EP | VP4250-08EP**

Дисковый поворотный затвор с двойным эксцентриситетом TECWAT  
Double excentric type butterfly valve TECWAT



Корпус : ковкий чугун EN-GJL-500-7 с эпоксидным покрытием  
Диск : ковкий чугун EN-GJL-500-7  
Соединение : фланцевое  
Седловое уплотнение : ЭПДМ  
Управление : редукторный привод с верхним фланцем ISO

Body : Ductile Iron EN-GJL-500-7 Epoxy coated  
Disc : Ductile iron EN-GJL-500-7  
Connection : Flanged  
Seat : Stainless steel / EPDM  
Operation : Gearbox with handwheel and ISO top flange for electric actuator connection

| Ду   | VP4201-08EP<br>Py 10  |              | VP4241-08EP<br>Py 16  |              | VP4250-08EP <br>Py 25 |              |
|------|---|--------------|---|--------------|--|--------------|
|      | Код / Ref.  | Цена / Price | Код / Ref.  | Цена / Price | Код / Ref.   | Цена / Price |
| 150  | VP4241-08EP0150   | 819,00 €     | VP4241-08EP0150   | 819,00 €     | VP4250-08EP0150  | 1 444,00 €   |
| 200  | VP4201-08EP0200   | 910,00 €     | VP4241-08EP0200   | 961,00 €     | VP4250-08EP0200  | 1 756,00 €   |
| 250  | VP4201-08EP0250   | 1 066,00 €   | VP4241-08EP0250   | 1 367,00 €   | VP4250-08EP0250  | 2 931,00 €   |
| 300  | VP4201-08EP0300   | 1 442,00 €   | VP4241-08EP0300   | 1 574,00 €   | VP4250-08EP0300  | 3 363,00 €   |
| 350  | VP4201-08EP0350   | 1 723,00 €   | VP4241-08EP0350   | 2 261,00 €   | VP4250-08EP0350  | 3 738,00 €   |
| 400  | VP4201-08EP0400   | 2 109,00 €   | VP4241-08EP0400   | 2 654,00 €   | VP4250-08EP0400  | 5 195,00 €   |
| 450  | VP4201-08EP0450   | 2 464,00 €   | VP4241-08EP0450   | 3 845,00 €   | VP4250-08EP0450  | 6 101,00 €   |
| 500  | VP4201-08EP0500   | 3 063,00 €   | VP4241-08EP0500   | 4 234,00 €   | VP4250-08EP0500  | 7 132,00 €   |
| 600  | VP4201-08EP0600   | 4 485,00 €   | VP4241-08EP0600   | 5 933,00 €   | VP4250-08EP0600  | 10 468,00 €  |
| 700  | VP4201-08EP0700   | 6 288,00 €   | VP4241-08EP0700   | 8 407,00 €   | VP4250-08EP0700  | 13 046,00 €  |
| 800  | VP4201-08EP0800   | 8 651,00 €   | VP4241-08EP0800   | 10 467,00 €  | VP4250-08EP0800  | 17 450,00 €  |
| 900  | VP4201-08EP0900   | 11 089,00 €  | VP4241-08EP0900   | 13 748,00 €  | VP4250-08EP0900  | 26 549,00 €  |
| 1000 | VP4201-08EP1000   | 13 990,00 €  | VP4241-08EP1000   | 15 890,00 €  | VP4250-08EP1000  | 29 577,00 €  |
| 1200 | VP4201-08EP1200  | 20 688,00 €  | VP4241-08EP1200  | 27 190,00 €  | VP4250-08EP1200  | 42 582,00 €  |
| 1400 | VP4201-08EP1400  | 30 654,00 €  | VP4241-08EP1400  | 40 005,00 €  | VP4250-08EP1400  | 58 191,00 €  |
| 1600 | VP4201-08EP1600  | 38 064,00 €  | VP4241-08EP1600  | 51 229,00 €  | *  | *            |
| 1800 | VP4201-08EP1800  | 54 094,00 €  | VP4241-08EP1800  | 78 127,00 €  | *  | *            |
| 2000 | VP4201-08EP2000  | 74 738,00 €  | VP4241-08EP2000  | 97 873,00 €  | *  | *            |



На складе / Available



Под заказ / Not in stock

## Электропривод Bernard Controls

### Электропривод Bernard Controls для дискового поворотного затвора TECWAT

Bernard Controls electric actuator for butterfly valve type TECWAT



400В - 50 Гц - 3Ф  
 Режим работы : Откр-Закр (S4-30%)  
 Класс защиты IP67 для ASM / IP68 для ST  
 2 концевых выключателя  
 2 выключателя по крутящему моменту  
 Противоконденсационный обогреватель 230В  
 Аварийный штурвал управления  
 Механический указатель положения  
 Монтаж : 120 €

Power : 3 phases 400V / 50Hz  
 Open - Close Duty (S4-30%)  
 Protection IP67 for ASM / IP68 for ST  
 2 limit switches  
 2 torque limit switches  
 1 heating resistor  
 1 emergency handwheel  
 Opening indicator  
 Extra cost assembling : 120 €

| Ду   | VP4201-08EP<br>Py 10 |              | VP4241-08EP<br>Py 16 |              | VP4250-08EP<br>Py 25 |              |
|------|----------------------|--------------|----------------------|--------------|----------------------|--------------|
|      | Код / Ref.           | Цена / Price | Код / Ref.           | Цена / Price | Код / Ref.           | Цена / Price |
| 150  | ASM6-B04B3TOR        | 1 988,00 €   | ASM6-B04B3TOR        | 1 988,00 €   | ASM6-B04B3TOR        | 1 988,00 €   |
| 200  | ASM6-B04B3TOR        | 1 988,00 €   | ASM6-B04B3TOR        | 1 988,00 €   | ASM10-B04B3TOR       | 2 120,00 €   |
| 250  | ASM6-B04B3TOR        | 1 988,00 €   | ASM6-B04B3TOR        | 1 988,00 €   | ASM10-B04B3TOR       | 2 120,00 €   |
| 300  | ASM6-B04B3TOR        | 1 988,00 €   | ASM10-B04B3TOR       | 2 120,00 €   | ASM6-B04B3TOR        | 1 988,00 €   |
| 350  | ASM10-B04B3TOR       | 2 120,00 €   | ASM10-B04B3TOR       | 2 120,00 €   | ASM6-B04B3TOR        | 1 988,00 €   |
| 400  | ASM10-B04B3TOR       | 2 120,00 €   | ASM16-B04B3TOR       | 2 347,00 €   | ASM10-B04B3TOR       | 2 120,00 €   |
| 450  | ASM10-B04B3TOR       | 2 120,00 €   | ASM6-B04B3TOR        | 1 988,00 €   | ASM10-B04B3TOR       | 2 120,00 €   |
| 500  | ASM6-B04B3TOR        | 1 988,00 €   | ASM10-B04B3TOR       | 2 120,00 €   | ASM10-B04B3TOR       | 2 120,00 €   |
| 600  | ASM10-B04B3TOR       | 2 120,00 €   | ASM16-B04B3TOR       | 2 347,00 €   | ASM10-B04B3TOR       | 2 120,00 €   |
| 700  | ASM10-B04B3TOR       | 2 120,00 €   | ASM10-B04B3TOR       | 2 120,00 €   | ASM10-B04B3TOR       | 2 120,00 €   |
| 800  | ASM10-B04B3TOR       | 2 120,00 €   | ASM16-B04B3TOR       | 2 347,00 €   | ASM10-B04B3TOR       | 2 120,00 €   |
| 900  | ASM16-B04B3TOR       | 2 347,00 €   | ASM10-B04B3TOR       | 2 120,00 €   | ST14-B04B3TOR        | 3 987,00 €   |
| 1000 | ST14-B04B3TOR        | 3 799,00 €   | ASM10-B04B3TOR       | 2 120,00 €   | ST14-B04B3TOR        | 3 987,00 €   |
| 1200 | ST14-B04B3TOR        | 3 799,00 €   | ASM10-B04B3TOR       | 2 120,00 €   | ST14-B04B3TOR        | 3 987,00 €   |
| 1400 | ST14-B04B3TOR        | 3 799,00 €   | ASM10-B04B3TOR       | 2 120,00 €   | ST14-B04B3TOR        | 3 987,00 €   |
| 1600 | ST14-B04B3TOR        | 3 799,00 €   | ST14-B04B3TOR        | 3 799,00 €   | *                    | *            |
| 1800 | ST14-B04B3TOR        | 3 799,00 €   | ST30-B04B3TOR        | 5 627,00 €   | *                    | *            |
| 2000 | ST30-B04B3TOR        | 5 627,00 €   | ST30-B04B3TOR        | 5 627,00 €   | *                    | *            |

## Электропривод АУМА

### Электропривод АУМА для дискового поворотного затвора TECWAT

Auma electric actuator for butterfly valve type TECWAT



400В - 50 Гц - 3Ф  
 Режим работы: Откр-Закр (S2-15%)  
 Класс защиты IP68  
 2 концевых выключателя  
 2 выключателя по крутящему моменту  
 Противоконденсационный обогреватель 230В  
 Аварийный штурвал управления  
 Механический указатель положения  
 Монтаж : 120 €

Power: 3 phases 400V / 50Hz  
 Open - Close Duty (S2-15%)  
 Protection IP68  
 2 limit switches  
 2 torque limit switches  
 1 heating resistor  
 1 emergency handwheel  
 Opening indicator  
 Extra cost assembling : 120 €

| Ду   | VP4201-08EP<br>Py 10 |              | VP4241-08EP<br>Py 16 |              | VP4250-08EP<br>Py 25 |              |
|------|----------------------|--------------|----------------------|--------------|----------------------|--------------|
|      | Код / Ref.           | Цена / Price | Код / Ref.           | Цена / Price | Код / Ref.           | Цена / Price |
| 150  | VPWMOT-SA07.2        | 2 411,00 €   | VPWMOT-SA07.2        | 2 411,00 €   | VPWMOT-SA07.6        | 2 475,00 €   |
| 200  | VPWMOT-SA07.2        | 2 411,00 €   | VPWMOT-SA07.6        | 2 503,00 €   | VPWMOT-SA10.2        | 3 202,00 €   |
| 250  | VPWMOT-SA07.6        | 2 503,00 €   | VPWMOT-SA07.6        | 2 503,00 €   | VPWMOT-SA10.2        | 3 202,00 €   |
| 300  | VPWMOT-SA07.6        | 2 503,00 €   | VPWMOT-SA10.2        | 3 242,00 €   | VPWMOT-SA07.6        | 2 475,00 €   |
| 350  | VPWMOT-SA10.2        | 3 242,00 €   | VPWMOT-SA10.2        | 3 242,00 €   | VPWMOT-SA07.6        | 2 475,00 €   |
| 400  | VPWMOT-SA10.2        | 3 242,00 €   | VPWMOT-SA10.2        | 3 242,00 €   | VPWMOT-SA10.2        | 3 202,00 €   |
| 450  | VPWMOT-SA14.2        | 4 618,00 €   | VPWMOT-SA07.6        | 2 503,00 €   | VPWMOT-SA10.2        | 3 202,00 €   |
| 500  | VPWMOT-SA07.6        | 2 503,00 €   | VPWMOT-SA10.2        | 3 242,00 €   | VPWMOT-SA10.2        | 3 202,00 €   |
| 600  | VPWMOT-SA10.2        | 3 242,00 €   | VPWMOT-SA10.2        | 3 242,00 €   | VPWMOT-SA10.2        | 3 202,00 €   |
| 700  | VPWMOT-SA10.2        | 3 242,00 €   | VPWMOT-SA10.2        | 3 242,00 €   | VPWMOT-SA10.2        | 3 202,00 €   |
| 800  | VPWMOT-SA10.2        | 3 242,00 €   | VPWMOT-SA14.2        | 4 618,00 €   | VPWMOT-SA10.2        | 3 202,00 €   |
| 900  | VPWMOT-SA10.2        | 3 242,00 €   | VPWMOT-SA10.2        | 3 242,00 €   | VPWMOT-SA10.2        | 3 365,00 €   |
| 1000 | VPWMOT-SA10.2        | 3 242,00 €   | VPWMOT-SA10.2        | 3 242,00 €   | VPWMOT-SA10.2        | 3 365,00 €   |
| 1200 | VPWMOT-SA10.2        | 3 242,00 €   | VPWMOT-SA10.2        | 3 242,00 €   | VPWMOT-SA14.2        | 4 567,00 €   |
| 1400 | VPWMOT-SA10.2        | 3 242,00 €   | VPWMOT-SA10.2        | 3 242,00 €   | VPWMOT-SA10.2        | 3 365,00 €   |
| 1600 | VPWMOT-SA10.2        | 3 242,00 €   | VPWMOT-SA10.2        | 3 242,00 €   | *                    | *            |
| 1800 | VPWMOT-SA10.2        | 3 242,00 €   | VPWMOT-SA14.2        | 4 618,00 €   | *                    | *            |
| 2000 | VPWMOT-SA14.2        | 4 618,00 €   | VPWMOT-SA14.6        | 5 195,00 €   | *                    | *            |





**ОСЕВЫЕ КЛАПАНЫ**  
AXIAL TYPE CHECK VALVES

**CA1103**

Осевой муфтовый обратный клапан, монтаж в любом направлении.  
Female BSP all mounting position axial type check valve



Корпус : латунь  
Клапан : ABS пластик  
Соединение : внутренняя резьба BSP  
Прокладка : нитрил  
Рабочее давление : 16 бар

Body : Brass  
Disc : ABS  
Connection : Female / Female BSP Threaded  
Seat : Nitril  
Working pressure : 16 bar

| Ду    | Код / Ref.  | Цена / Price |
|-------|-------------|--------------|
| 1/2"  | CA1103-0015 | 4,00 €       |
| 3/4"  | CA1103-0020 | 6,00 €       |
| 1"    | CA1103-0025 | 8,00 €       |
| 1"1/4 | CA1103-0032 | 13,00 €      |
| 1"1/2 | CA1103-0040 | 18,00 €      |
| 2"    | CA1103-0050 | 32,00 €      |

**CC1142**

Муфтовый донный обратный клапан  
Female BSP foot type check valve



Корпус : латунь  
Клапан : нейлон  
Соединение: внутренняя резьба BSP  
Прокладка : нитрил  
Фильтр : нержавеющая сталь 304, резьбовая часть- нейлон.  
Рабочее давление : 16 бар

Body : Brass  
Disc : Nylon  
Connection : Female / Female BSP Threaded  
Seat : Nitril  
Strainer: Stainless steel 304+Nylon male thread  
Working pressure : 16 bar

| Ду    | Код / Ref.  | Цена / Price |
|-------|-------------|--------------|
| 1/2"  | CC1142-0015 | 8,00 €       |
| 3/4"  | CC1142-0020 | 9,00 €       |
| 1"    | CC1142-0025 | 11,00 €      |
| 1"1/4 | CC1142-0032 | 16,00 €      |
| 1"1/2 | CC1142-0040 | 20,00 €      |
| 2"    | CC1142-0050 | 30,00 €      |
| 2"1/2 | CC1142-0065 | 56,00 €      |
| 3"    | CC1142-0080 | 77,00 €      |
| 4"    | CC1142-0100 | 128,00 €     |

**CR3201-CR3203**

Фильтр для клапана CA1103  
Screens for check valve CA1103



CR3201 : нержавеющая сталь 316  
CR3203 : нержавеющая сталь 304, резьбовая часть- нейлон  
Соединение : наружная резьба BSP

Material CR3201 : Stainless steel 316  
Material CR3203 : Stainless steel 304 + Nylon male thread  
Ends : BSP male



| Ду    | Код / Ref.  | Цена / Price |
|-------|-------------|--------------|
| 3/8"  | CR3201-0010 | 38,00 €      |
|       | CR3203-0010 | 3,00 €       |
| 1/2"  | CR3201-0015 | 39,00 €      |
|       | CR3203-0015 | 3,00 €       |
| 3/4"  | CR3201-0020 | 46,00 €      |
|       | CR3203-0020 | 3,00 €       |
| 1"    | CR3201-0025 | 55,00 €      |
|       | CR3203-0025 | 4,00 €       |
| 1"1/4 | CR3201-0032 | 62,00 €      |
|       | CR3203-0032 | 5,00 €       |
| 1"1/2 | CR3201-0040 | 71,00 €      |
|       | CR3203-0040 | 5,00 €       |
| 2"    | CR3201-0050 | 106,00 €     |
|       | CR3203-0050 | 8,00 €       |
| 2"1/2 | CR3201-0065 | 228,00 €     |
|       | CR3203-0065 | 17,00 €      |
| 3"    | CR3201-0080 | 241,00 €     |
|       | CR3203-0080 | 20,00 €      |
| 4"    | CR3201-0100 | 264,00 €     |
|       | CR3203-0100 | 27,00 €      |



## ОСЕВЫЕ КЛАПАНЫ AXIAL TYPE CHECK VALVES

### CA1102

Осевой муфтовый обратный клапан со штуцерами  
BSP female threaded antipollution check valve

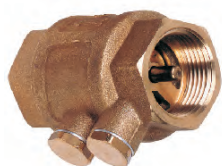

Корпус : латунь  
Клапан : нержавеющая сталь 304  
Прокладка : FPM (Viton®)  
Максимальное рабочее давление :  
3/8" - 1" 25 бар  
1"1/4 - 2" : 18 бар  
Соединение : внутренняя резьба BSP

Body : Brass  
Disc : Inox 304  
Tightness : FPM (Viton®)  
Pressure max :  
3/8" to 1" 25 bar  
1"1/4 to 2" 18 bar  
Ends : BSP female

| Ду    | Код / Ref.  | Цена / Price |
|-------|-------------|--------------|
| 3/8"  | CA1102-0010 | 19,00 €      |
| 1/2"  | CA1102-0015 | 20,00 €      |
| 3/4"  | CA1102-0020 | 24,00 €      |
| 1"    | CA1102-0025 | 32,00 €      |
| 1"1/4 | CA1102-0032 | 44,00 €      |
| 1"1/2 | CA1102-0040 | 60,00 €      |
| 2"    | CA1102-0050 | 86,00 €      |

### CA6460

Межфланцевый осевой обратный клапан  
Wafer type axial check valve



Корпус : нержавеющая сталь 316  
Клапан : нержавеющая сталь 316  
Соединение : межфланцевое PN10-  
PN16-ASA150  
Упор пружины : нержавеющая сталь  
Рабочее давление : 40 бар

Body : Stainless Steel 316  
Disc : Stainless steel 316  
Connection :  
Between flanges PN 10/16 - ASA 150  
Seat : Stainless steel  
Working pressure : 40 bar

| Ду  | Код / Ref.  | Цена / Price |
|-----|-------------|--------------|
| 15  | CA6460-0015 | 31,00 €      |
| 20  | CA6460-0020 | 38,00 €      |
| 25  | CA6460-0025 | 46,00 €      |
| 32  | CA6460-0032 | 59,00 €      |
| 40  | CA6460-0040 | 77,00 €      |
| 50  | CA6460-0050 | 103,00 €     |
| 65  | CA6460-0065 | 174,00 €     |
| 80  | CA6460-0080 | 243,00 €     |
| 100 | CA6460-0100 | 287,00 €     |



На складе / Available



Под заказ / Not in stock

TECOFI - Bureaux 8 et 9  
83 rue Marcel Mérieux - CS 92013  
69969 Corbas Cedex - FRANCE

37

T. +33 (0)4 72 79 05 79  
F. +33 (0)4 78 90 19 19  
✉ info@tecofi.ru

www.tecofi.fr



## ОСЕВЫЕ КЛАПАНЫ AXIAL TYPE CHECK VALVES

### CA7441

#### Межфланцевый осевой обратный клапан Wafer type axial type swing check valve



Корпус : Ду32-Ду100 латунь  
Корпус : Ду125-Ду200 ковкий чугун  
Клапан : Ду32-Ду100 нержавеющая сталь, Ду125-Ду200 ковкий чугун  
Упор пружины : Ду32-Ду100 нержавеющая сталь, Ду125-Ду200 ковкий чугун  
Пружина : нержавеющая сталь  
Соединение : межфланцевое Ру16

Body : Brass DN32-100  
Ductile iron DN125-200  
Disc : Stainless steel DN32-100  
Ductile iron DN125-200  
Guide : Stainless steel DN32-100  
fonte ductile DN125-200  
Spring : Stainless steel  
Connection : Between flanges PN16

| Ду  | Код / Ref.  | Цена / Price |
|-----|-------------|--------------|
| 32  | CA7441-0032 | 61,00 €      |
| 40  | CA7441-0040 | 69,00 €      |
| 50  | CA7441-0050 | 92,00 €      |
| 65  | CA7441-0065 | 122,00 €     |
| 80  | CA7441-0080 | 153,00 €     |
| 100 | CA7441-0100 | 208,00 €     |
| 125 | CA7441-0125 | 305,00 €     |
| 150 | CA7441-0150 | 375,00 €     |
| 200 | CA7441-0200 | 541,00 €     |

### CA3241

#### Фланцевый осевой обратный клапан Flanged type axial check valve



Корпус : серый чугун EN-GJL-250 с эпоксидным покрытием  
Клапан : серый чугун EN-GJL-250  
Пружина : нержавеющая сталь 302  
Соединение : фланцевое Ру16  
Прокладка : нитрил  
Рабочее давление : 16 бар

Body : Cast Iron Epoxy coated  
Disc : Cast iron  
Spring : Stainless steel 302  
Connection : Flanged PN 16  
Seat : Nitril  
Working pressure : 16 bar

| Ду  | Код / Ref.  | Цена / Price |
|-----|-------------|--------------|
| 50  | CA3241-0050 | 66,00 €      |
| 65  | CA3241-0065 | 92,00 €      |
| 80  | CA3241-0080 | 108,00 €     |
| 100 | CA3241-0100 | 138,00 €     |
| 125 | CA3241-0125 | 216,00 €     |
| 150 | CA3241-0150 | 298,00 €     |
| 200 | CA3241-0200 | 480,00 €     |
| 250 | CA3241-0250 | 695,00 €     |
| 300 | CA3241-0300 | 1 111,00 €   |

### CC3241

#### Фланцевый донный обратный клапан - Ру 16 Flanged type foot check valve - PN 16



Корпус : серый чугун  
Направляющая втулка : серый чугун  
Диск : серый чугун  
Направляющая ось : латунь CuZn40Pb2  
Пружина : нержавеющая сталь  
Седло : нитрил  
Фильтр : оцинкованная сталь  
Соединение : фланцевый монтаж ISO Ру 16

Body : cast iron  
Guide : cast iron  
Disc : cast iron  
Guiding stem : CuZn40Pb2  
Spring : stainless steel  
Seat : nitril  
Strainer : galvanized steel  
Ends : flanged ISO PN 16

| Ду  | Код / Ref.  | Цена / Price |
|-----|-------------|--------------|
| 50  | CC3241-0050 | 74,00 €      |
| 65  | CC3241-0065 | 103,00 €     |
| 80  | CC3241-0080 | 125,00 €     |
| 100 | CC3241-0100 | 161,00 €     |
| 125 | CC3241-0125 | 242,00 €     |
| 150 | CC3241-0150 | 340,00 €     |
| 200 | CC3241-0200 | 539,00 €     |
| 250 | CC3241-0250 | 779,00 €     |
| 300 | CC3241-0300 | 1 229,00 €   |
| 350 | По Запросу  |              |
| 400 | On Request  |              |
| 500 | По Запросу  |              |
| 600 | On Request  |              |



## СТВОРЧАТЫЕ КЛАПАНЫ SWING CHECK VALVES

### CB2143

#### Муфтовый створчатый обратный клапан

BSP female bronze swing check valve



Корпус и створка : бронза  
Уплотнение : нитрил  
Максимальное рабочее давление : 20 бар  
Соединение : внутренняя резьба BSP

Body : Bronze  
Disc : Bronze  
Connection : Female BSP  
Seat : Nitril  
Working pressure : 20 bar

| Ду    | Код / Ref.  | Цена / Price |
|-------|-------------|--------------|
| 1/2"  | CB2143-0015 | 10,00 €      |
| 3/4"  | CB2143-0020 | 15,00 €      |
| 1"    | CB2143-0025 | 23,00 €      |
| 1"1/4 | CB2143-0032 | 35,00 €      |
| 1"1/2 | CB2143-0040 | 50,00 €      |
| 2"    | CB2143-0050 | 65,00 €      |

### CB3240PN10 | CB3240PN16

#### Фланцевый створчатый обратный клапан

Flanged type swing check valve



Корпус : серый чугун EN-GJL-250  
Створка : серый чугун EN-GJL-250  
Уплотнение : латунь / латунь  
Рабочее давление : 10 бар/16 бар  
Соединение : фланцевый монтаж Ру10 или Ру16

Body : Cast Iron EN-GJL-250  
Disc : Cast Iron EN-GJL-250  
Seat : Brass / brass  
Working pressure : 10 bar / 16 bar  
Connection : Flanged PN10 and PN16

| Ду  | PN10            |              | PN16            |              |
|-----|-----------------|--------------|-----------------|--------------|
|     | Код / Ref.      | Цена / Price | Код / Ref.      | Цена / Price |
| 40  | -               | -            | CB3240PN16-0040 | 99,00 €      |
| 50  | -               | -            | CB3240PN16-0050 | 118,00 €     |
| 65  | -               | -            | CB3240PN16-0065 | 181,00 €     |
| 80  | -               | -            | CB3240PN16-0080 | 229,00 €     |
| 100 | -               | -            | CB3240PN16-0100 | 262,00 €     |
| 125 | -               | -            | CB3240PN16-0125 | 384,00 €     |
| 150 | -               | -            | CB3240PN16-0150 | 523,00 €     |
| 200 | CB3240PN10-0200 | 695,00 €     | CB3240PN16-0200 | 695,00 €     |
| 250 | CB3240PN10-0250 | 1 087,00 €   | CB3240PN16-0250 | 1 087,00 €   |
| 300 | CB3240PN10-0300 | 1 459,00 €   | CB3240PN16-0300 | 1 459,00 €   |
| 350 | CB3240PN10-0350 | 2 332,00 €   | CB3240PN16-0350 | 2 332,00 €   |
| 400 | CB3240PN10-0400 | 4 402,00 €   | CB3240PN16-0400 | 4 402,00 €   |

### CB3243

#### Фланцевый створчатый обратный клапан

Flanged type swing check valve



Корпус : серый чугун EN-GJL-250  
Створка : серый чугун EN-GJL-250  
Уплотнение : ЭПДМ  
Рабочее давление : 16 бар  
Соединение : фланцевый монтаж Ру16

Body : Cast iron GG25  
Disc : Cast iron GG25  
Seat : EPDM  
Pressure max : 16 bar  
Connection : Flanged PN16

| Ду  | Код / Ref.  | Цена / Price |
|-----|-------------|--------------|
| 40  | CB3243-0040 | 131,00 €     |
| 50  | CB3243-0050 | 145,00 €     |
| 65  | CB3243-0065 | 174,00 €     |
| 80  | CB3243-0080 | 218,00 €     |
| 100 | CB3243-0100 | 295,00 €     |
| 125 | CB3243-0125 | 396,00 €     |
| 150 | CB3243-0150 | 520,00 €     |
| 200 | CB3243-0200 | 1 092,00 €   |



**СТВОРЧАТЫЕ КЛАПАНЫ**  
SWING CHECK VALVES

**CB3242**

**Фланцевый створчатый обратный клапан с противовесом**  
Flanged type swing check valve with counterweight



Корпус : серый чугун EN-GJL-250  
Створка : сталь  
Уплотнение : нержавеющая сталь  
Соединение : фланцевое Py16  
Рабочее давление : 16 бар

Body : Cast Iron EN-GJL-250  
Disc : Steel  
Seat : Stainless steel  
Connection : Flanged PN 16  
Working pressure : 16 bar

| Ду  | Код / Ref.  | Цена / Price |
|-----|-------------|--------------|
| 40  | CB3242-0040 | 305,00 €     |
| 50  | CB3242-0050 | 330,00 €     |
| 65  | CB3242-0065 | 372,00 €     |
| 80  | CB3242-0080 | 430,00 €     |
| 100 | CB3242-0100 | 515,00 €     |
| 125 | CB3242-0125 | 722,00 €     |
| 150 | CB3242-0150 | 865,00 €     |
| 200 | CB3242-0200 | 2 137,00 €   |
| 250 | CB3242-0250 | 3 367,00 €   |
| 300 | CB3242-0300 | 5 260,00 €   |

**CB5440**

**Одностворчатый обратный клапан**  
Steel wafer type swing check valve



Корпус и створка : сталь  
Уплотнение : EPDM  
Соединение : межфланцевое Py16  
Рабочее давление : 16 бар

Body and disc : Steel  
Connection : Between flanges PN 16  
Seat : EPDM  
Working pressure : 16 bar

| Ду  | Код / Ref.  | Цена / Price |
|-----|-------------|--------------|
| 40  | CB5440-0040 | 33,00 €      |
| 50  | CB5440-0050 | 41,00 €      |
| 65  | CB5440-0065 | 49,00 €      |
| 80  | CB5440-0080 | 53,00 €      |
| 100 | CB5440-0100 | 59,00 €      |
| 125 | CB5440-0125 | 72,00 €      |
| 150 | CB5440-0150 | 94,00 €      |
| 200 | CB5440-0200 | 129,00 €     |
| 250 | CB5440-0250 | 226,00 €     |
| 300 | CB5440-0300 | 307,00 €     |
| 350 | CB5440-0350 | 505,00 €     |
| 400 | CB5440-0400 | 775,00 €     |
| 450 | CB5440-0450 | 1 205,00 €   |
| 500 | CB5440-0500 | 1 263,00 €   |
| 600 | CB5440-0600 | 1 930,00 €   |

**CB6441**

**Одностворчатый обратный клапан**  
Stainless steel wafer type swing check valve



Корпус и створка : нержавеющая сталь 316  
Уплотнение : FPM(Viton®)  
Соединение : межфланцевое Py16  
Рабочее давление : 16 бар

Body and disc : Stainless Steel 316  
Connection : Between flanges PN 16  
Seat : FPM(Viton®)  
Working pressure : 16 bar

| Ду  | Код / Ref.  | Цена / Price |
|-----|-------------|--------------|
| 40  | CB6441-0040 | 73,00 €      |
| 50  | CB6441-0050 | 86,00 €      |
| 65  | CB6441-0065 | 115,00 €     |
| 80  | CB6441-0080 | 149,00 €     |
| 100 | CB6441-0100 | 181,00 €     |
| 125 | CB6441-0125 | 227,00 €     |
| 150 | CB6441-0150 | 303,00 €     |
| 200 | CB6441-0200 | 534,00 €     |
| 250 | CB6441-0250 | 971,00 €     |
| 300 | CB6441-0300 | 1 352,00 €   |
| 350 | CB6441-0350 | 1 911,00 €   |
| 400 | CB6441-0400 | 2 714,00 €   |
| 450 | CB6441-0450 | 4 297,00 €   |
| 500 | CB6441-0500 | 5 138,00 €   |
| 600 | CB6441-0600 | 7 160,00 €   |





## СТВОРЧАТЫЕ КЛАПАНЫ SWING CHECK VALVES

### CB3448-EP

Двухстворчатый обратный клапан Ру16 - створки из ковкого чугуна  
Dual plates check valve PN16 - ductile iron plates



Корпус : серый чугун EN-GJL-250  
Створки : ковкий чугун  
Соединение : межфланцевое Ру16  
Ду40-600 : Ру10/16  
Ду700-800 : Ру16  
Уплотнение : ЭПДМ  
Максимальное давление : 16 бар

Body : Cast Iron EN-GJL-250  
Plates : Ductile iron  
Connection : Between flanges PN 16  
DN40-600 : PN10/16  
DN700-800 : PN16  
Seat : EPDM  
Working pressure : 16 bar

| Ду  | Код / Ref.    | Цена / Price |
|-----|---------------|--------------|
| 40  | CB3448-EP0040 | 42,00 €      |
| 50  | CB3448-EP0050 | 43,00 €      |
| 65  | CB3448-EP0065 | 54,00 €      |
| 80  | CB3448-EP0080 | 65,00 €      |
| 100 | CB3448-EP0100 | 79,00 €      |
| 125 | CB3448-EP0125 | 101,00 €     |
| 150 | CB3448-EP0150 | 133,00 €     |
| 200 | CB3448-EP0200 | 188,00 €     |
| 250 | CB3448-EP0250 | 281,00 €     |
| 300 | CB3448-EP0300 | 384,00 €     |
| 350 | CB3448-EP0350 | 615,00 €     |
| 400 | CB3448-EP0400 | 822,00 €     |
| 450 | CB3448-EP0450 | 1 296,00 €   |
| 500 | CB3448-EP0500 | 1 469,00 €   |
| 600 | CB3448-EP0600 | 2 012,00 €   |
| 700 | CB3448-EP0700 | 3 802,00 €   |
| 800 | CB3448-EP0800 | 5 371,00 €   |

### CB3449

Двухстворчатый обратный клапан Ру16 - створки из нержавеющей стали  
Cast iron dual plates check valve PN16 - stainless steel plates



Корпус : серый чугун EN-GJL-250 с эпоксидным покрытием  
Створки : нержавеющая сталь ASTM A182 F316  
Пружина : нержавеющая сталь 316  
Уплотнение : ЭПДМ  
Максимальное давление : 16 бар  
Соединение : межфланцевое Ру10/16

Body : Cast iron EN-GJL -250 - Epoxy paint  
Plates : ASTM A182 F316  
Spring : Stainless steel 316  
Seat : EPDM  
Pressure max : 16 bar  
Connection : Between flanges PN10/16

| Ду  | Код / Ref.  | Цена / Price |
|-----|-------------|--------------|
| 50  | CB3449-0050 | 44,00 €      |
| 65  | CB3449-0065 | 53,00 €      |
| 80  | CB3449-0080 | 68,00 €      |
| 100 | CB3449-0100 | 89,00 €      |
| 125 | CB3449-0125 | 120,00 €     |
| 150 | CB3449-0150 | 161,00 €     |
| 200 | CB3449-0200 | 272,00 €     |
| 250 | CB3449-0250 | 433,00 €     |
| 300 | CB3449-0300 | 586,00 €     |



На складе / Available



Под заказ / Not in stock

TECOFI - Bureaux 8 et 9  
83 rue Marcel Mélieux - CS 92013  
69969 Corbas Cedex - FRANCE



**СТВОРЧАТЫЕ КЛАПАНЫ**  
SWING CHECK VALVES

**CB4450**

Двухстворчатый обратный клапан Ру25 - створки из ковкого чугуна  
Dual plates check valve PN25 - ductile iron plates



Корпус : ковкий чугун EN-GJS-400  
Створки : ковкий чугун EN-GJS-400  
Соединение : межфланцевое Ру25  
Уплотнение : ЭПДМ  
Рабочее давление : 25 бар

Body : Ductile Iron EN-GJS-400  
Plates : EN-GJS-400  
Connection : Between flanges PN 25  
Seat : EPDM  
Working pressure : 25 bar

| Ду  | Код / Ref.  | Цена / Price |
|-----|-------------|--------------|
| 40  | CB4450-0040 | 75,00 €      |
| 50  | CB4450-0050 | 80,00 €      |
| 65  | CB4450-0065 | 103,00 €     |
| 80  | CB4450-0080 | 114,00 €     |
| 100 | CB4450-0100 | 136,00 €     |
| 125 | CB4450-0125 | 175,00 €     |
| 150 | CB4450-0150 | 232,00 €     |
| 200 | CB4450-0200 | 349,00 €     |
| 250 | CB4450-0250 | 478,00 €     |
| 300 | CB4450-0300 | 630,00 €     |
| 350 | CB4450-0350 | 1 013,00 €   |
| 400 | CB4450-0400 | 1 353,00 €   |
| 450 | CB4450-0450 | 1 850,00 €   |
| 500 | CB4450-0500 | 2 097,00 €   |
| 600 | CB4450-0600 | 2 861,00 €   |

**CB6442**

Двухстворчатый обратный клапан Ру16- нержавеющая сталь  
Dual plates check valve PN16 - stainless steel



Корпус и створки : нержавеющая сталь 316  
Соединение : межфланцевое Ру10/16  
Прокладка : FPM (Viton®)  
Рабочее давление : 16 бар

Body and plates : Stainless Steel 316  
Connection : Between flanges PN 10/16  
Seat : FPM (Viton®)  
Working pressure : 16 bar

| Ду  | Код / Ref.  | Цена / Price |
|-----|-------------|--------------|
| 50  | CB6442-0050 | 209,00 €     |
| 65  | CB6442-0065 | 238,00 €     |
| 80  | CB6442-0080 | 282,00 €     |
| 100 | CB6442-0100 | 345,00 €     |
| 125 | CB6442-0125 | 458,00 €     |
| 150 | CB6442-0150 | 616,00 €     |
| 200 | CB6442-0200 | 1 143,00 €   |
| 250 | CB6442-0250 | 1 565,00 €   |
| 300 | CB6442-0300 | 2 199,00 €   |
| 350 | CB6442-0350 | 4 551,00 €   |
| 400 | CB6442-0400 | 6 088,00 €   |
| 450 | CB6442-0450 | 7 802,00 €   |
| 500 | CB6442-0500 | 9 974,00 €   |
| 600 | CB6442-0600 | 12 339,00 €  |

**CB6450**

Двухстворчатый обратный клапан Ру25 - нержавеющая сталь  
Dual plates swing check valve PN25 - stainless steel



Корпус и створки : нержавеющая сталь 316  
Соединение : межфланцевое Ру25  
Уплотнение :  
Ду50-200 : FPM (Viton®)  
Ду250-600 : нитрил  
Рабочее давление : 25 бар

Body and plates : Stainless Steel 316  
Connection : Between flanges PN 25  
Seat :  
DN 50 - 200 : FPM (Viton®)  
DN 250 - 600 : NBR  
Working pressure : 25 bar

| Ду  | Код / Ref.  | Цена / Price |
|-----|-------------|--------------|
| 50  | CB6450-0050 | 231,00 €     |
| 65  | CB6450-0065 | 292,00 €     |
| 80  | CB6450-0080 | 427,00 €     |
| 100 | CB6450-0100 | 498,00 €     |
| 125 | CB6450-0125 | 745,00 €     |
| 150 | CB6450-0150 | 984,00 €     |
| 200 | CB6450-0200 | 2 041,00 €   |
| 250 | CB6450-0250 | 4 005,00 €   |
| 300 | CB6450-0300 | 5 090,00 €   |
| 350 | CB6450-0350 | 8 267,00 €   |
| 400 | CB6450-0400 | 9 574,00 €   |
| 450 | CB6450-0450 | 11 349,00 €  |
| 500 | CB6450-0400 | 14 544,00 €  |
| 600 | CB6450-0600 | 21 484,00 €  |



## ПОДЪЕМНЫЕ КЛАПАНЫ LIFT CHECK VALVES

### CS2142 | CS2143

Подъемный обратный клапан с внутренней резьбой BSP  
BSP femelle union cap lift check valve



Клапан : нержавеющая сталь  
Уплотнение :  
CS2142 нержавеющая сталь  
CS2143 PTFE  
Максимальное рабочее давление :  
25 бар  
Соединение : внутренняя резьба BSP

Body : Bronze  
Disc : Stainless steel  
Tightness :  
CS2142 Stainless steel  
CS2143 PTFE  
Pressure max : 25 bar  
Ends : BSP female

| Ду     | Код / Ref.  | Цена / Price |
|--------|-------------|--------------|
| 1/4"   | CS2142-0008 | 91,00 €      |
|        | CS2143-0008 | 89,00 €      |
| 3/8"   | CS2142-0010 | 91,00 €      |
|        | CS2143-0010 | 97,00 €      |
| 1/2"   | CS2142-0015 | 98,00 €      |
|        | CS2143-0015 | 114,00 €     |
| 3/4"   | CS2142-0020 | 121,00 €     |
|        | CS2143-0020 | 140,00 €     |
| 1"     | CS2142-0025 | 163,00 €     |
|        | CS2143-0025 | 217,00 €     |
| 1"1/4" | CS2142-0032 | 277,00 €     |
|        | CS2143-0032 | 293,00 €     |
| 1"1/2" | CS2142-0042 | 353,00 €     |
|        | CS2143-0042 | 437,00 €     |
| 2"     | CS2142-0050 | 483,00 €     |
|        | CS2143-0050 | 538,00 €     |

### CS3240

Фланцевый подъемный обратный клапан  
Flanged type lift check valve



Корпус : серый чугун EN-GJL-250  
Клапан : серый чугун EN-GJL-250  
Уплотнение : нержавеющая сталь  
Пружина : нержавеющая сталь 304  
Соединение : фланцевое Ру16  
Рабочее давление : 16 бар

Body : Cast Iron EN-GJL-250  
Disc : CAST IRON EN-GJL-250  
Spring : Stainless steel 304  
Seat : Stainless steel  
Connection : Flanged PN 16  
Maximum working pressure : 16 bar

| Ду  | Код / Ref.  | Цена / Price |
|-----|-------------|--------------|
| 15  | CS3240-0015 | 34,00 €      |
| 20  | CS3240-0020 | 43,00 €      |
| 25  | CS3240-0025 | 54,00 €      |
| 32  | CS3240-0032 | 71,00 €      |
| 40  | CS3240-0040 | 90,00 €      |
| 50  | CS3240-0050 | 114,00 €     |
| 65  | CS3240-0065 | 147,00 €     |
| 80  | CS3240-0080 | 206,00 €     |
| 100 | CS3240-0100 | 258,00 €     |
| 125 | CS3240-0125 | 428,00 €     |
| 150 | CS3240-0150 | 597,00 €     |
| 200 | CS3240-0200 | 956,00 €     |
| 250 | CS3240-0250 | 1 615,00 €   |
| 300 | CS3240-0300 | 2 384,00 €   |



На складе / Available



Под заказ / Not in stock



## ШАРОВЫЕ КЛАПАНЫ BALL CHECK VALVES

### CBL4140

Муфтовый шаровой обратный клапан  
Female BSP ball check valve



Корпус : ковкий чугун EN-GJS-400-15  
Шар : сталь покрытая нитрилом  
Соединение : внутренняя резьба BSP  
Рабочее давление : 10 бар

Body : Ductile Iron EN-GJS-400-15  
Ball : Steel ball NBR coated  
Connection : Female BSP  
Working pressure : 10 bar

| Ду    | Код / Ref.   | Цена / Price |
|-------|--------------|--------------|
| 1"    | CBL4140-0025 | 72,00 €      |
| 1"1/4 | CBL4140-0032 | 75,00 €      |
| 1"1/2 | CBL4140-0040 | 78,00 €      |
| 2"    | CBL4140-0050 | 97,00 €      |
| 2"1/2 | CBL4140-0065 | 137,00 €     |
| 3"    | CBL4140-0080 | 211,00 €     |

### CBL3240

Фланцевый шаровой обратный клапан  
Flanged type ball check valve



Корпус : ковкий чугун EN-GJS-400-15  
Шар : сталь, покрытие нитрил  
Соединение : фланцевое Ру10  
Рабочее давление : 10 бар

Body : Ductile Iron EN-GJS-400-15  
Ball : Steel ball NBR coated  
Connection : Flanged PN 10  
Working pressure : 10 bar

| Ду  | Код / Ref.   | Цена / Price | Ду  | Код / Ref.   | Цена / Price |
|-----|--------------|--------------|-----|--------------|--------------|
| 40  | CBL3240-0040 | 92,00 €      | 250 | CBL3240-0250 | 1 413,00 €   |
| 50  | CBL3240-0050 | 120,00 €     | 300 | CBL3240-0300 | 2 095,00 €   |
| 65  | CBL3240-0065 | 175,00 €     | 350 | CBL3240-0350 | 4 034,00 €   |
| 80  | CBL3240-0080 | 174,00 €     | 400 | CBL3240-0400 | 5 601,00 €   |
| 100 | CBL3240-0100 | 239,00 €     | 450 | CBL3240-0450 | 15 853,00 €  |
| 125 | CBL3240-0125 | 436,00 €     | 500 | CBL3240-0500 | 19 869,00 €  |
| 150 | CBL3240-0150 | 491,00 €     | 600 | CBL3240-0600 | 28 374,00 €  |
| 200 | CBL3240-0200 | 917,00 €     |     |              |              |

### CBLJOINT

Кольцевая прокладка для шарового клапана CBL3240  
Bonnet gasket for ball check valve CBL3240



Материал : нитрил  
Material : NBR

| Ду      | Код / Ref.        | Цена / Price | Ду  | Код / Ref.    | Цена / Price |
|---------|-------------------|--------------|-----|---------------|--------------|
| 40/50   | CBLJOINT-00400050 | 10,00 €      | 200 | CBLJOINT-0200 | 26,00 €      |
| 65/80   | CBLJOINT-00650080 | 13,00 €      | 250 | CBLJOINT-0250 | 35,00 €      |
| 100     | CBLJOINT-0100     | 17,00 €      | 300 | CBLJOINT-0300 | 38,00 €      |
| 125/150 | CBLJOINT-01250150 | 20,00 €      |     |               |              |



На складе / Available



Под заказ / Not in stock

TECOFI - Bureaux 8 et 9  
83 rue Marcel Mérieux - CS 92013  
69969 Corbas Cedex - FRANCE



## ШАРОВЫЕ КЛАПАНЫ BALL CHECK VALVES

### CBL3240BOULE

Шар для шарового обратного клапана CBL3240  
Ball for ball check valve CBL3240



Корпус : сталь, покрытие нитрил  
Body : Steel ball NBR coated

| Ду      | Код / Ref.        | Цена / Price | Ду  | Код / Ref.        | Цена / Price |
|---------|-------------------|--------------|-----|-------------------|--------------|
| 40      | CBL3240BOU-NI0040 | 26,00 €      | 200 | CBL3240BOU-NI0200 | 365,00 €     |
| 50      | CBL3240BOU-NI0050 | 40,00 €      | 250 | CBL3240BOU-NI0250 | 622,00 €     |
| 65      | CBL3240BOU-NI0065 | 58,00 €      | 300 | CBL3240BOU-NI0300 | 935,00 €     |
| 80      | CBL3240BOU-NI0080 | 58,00 €      | 350 | CBL3240BOU-NI0350 | 2 208,00 €   |
| 100     | CBL3240BOU-NI0100 | 72,00 €      | 400 | CBL3240BOU-NI0400 | 3 460,00 €   |
| 125/150 | CBL3240BOU-NI0125 | 206,00 €     |     |                   |              |

### CBL6240

Фланцевый обратный шаровой клапан из нержавеющей стали Ру 10  
Stainless steel flanged ball check valve PN 10



Корпус : нержавеющая сталь ASTM A351 CF8M  
Body : stainless steel ASTM A351 CF8M  
Шар : нитрил  
Ball : nitrile  
Соединение : фланцевое Ру10  
Connection : Flanged PN 10  
Рабочее давление : 10 бар  
Working pressure : 10 bar

| Ду  | Код / Ref.   | Цена / Price | Ду  | Код / Ref.   | Цена / Price |
|-----|--------------|--------------|-----|--------------|--------------|
| 50  | CBL6240-0050 | 1 962,00 €   | 150 | CBL6240-0150 | 4 970,00 €   |
| 65  | CBL6240-0065 | 2 411,00 €   | 200 | CBL6240-0200 | 8 337,00 €   |
| 80  | CBL6240-0080 | 2 648,00 €   | 250 | CBL6240-0250 | 16 000,00 €  |
| 100 | CBL6240-0100 | 3 115,00 €   | 300 | CBL6240-0300 | 24 477,00 €  |
| 125 | CBL6240-0125 | 4 205,00 €   | 350 | CBL6240-0350 | 27 099,00 €  |

### CBL6141

Муфтовый шаровой обратный клапан из нержавеющей стали  
Stainless steel threaded ball check valve



Корпус : нержавеющая сталь ASTM A351 CF8M  
Body : stainless steel ASTM A351 CF8M  
Шар : FPM (Viton®)  
Ball : FPM (Viton®)  
Соединение : резьбовое по норме BSP  
Ends : threaded BSP  
Рабочее давление : 10 бар  
Working pressure : 10 bar

| Ду | Код / Ref.   | Цена / Price |
|----|--------------|--------------|
| 25 | CBL6141-0025 | 392,00 €     |
| 32 | CBL6141-0032 | 392,00 €     |
| 40 | CBL6141-0040 | 477,00 €     |
| 50 | CBL6141-0050 | 693,00 €     |
| 65 | CBL6141-0065 | 1 011,00 €   |



На складе / Available



Под заказ / Not in stock

TECOFI - Bureaux 8 et 9  
83 rue Marcel Mérieux - CS 92013  
69969 Corbas Cedex - FRANCE

45

T. +33 (0)4 72 79 05 79  
F. +33 (0)4 78 90 19 19  
✉ info@tecofi.ru

www.tecofi.fr



**ПОВОРОТНЫЕ ОБРАТНЫЕ КЛАПАНЫ**  
TILTING CHECK VALVES

**CP4200 | CP4240 | CP4250**

Поворотный обратный клапан с противовесом  
Tilting type check valve with counter weight



Корпус : ковкий чугун EN-GJS-400-15  
Диск : ковкий чугун EN-GJS-400-15  
Прокладка : ЭПДМ  
Соединение : фланцевое  
Рабочее давление : 10, 16 или 25 бар

Body: Ductile iron EN-GJS-400-15  
Disc: Ductile iron EN-GJS-400-15  
Connection : Flanged  
Seat : EPDM  
Working pressure : 10, 16 or 25 bar

| Ду   | Py 10       |              | Py 16       |              | Py 25       |              |
|------|-------------|--------------|-------------|--------------|-------------|--------------|
|      | Код / Ref.  | Цена / Price | Код / Ref.  | Цена / Price | Код / Ref.  | Цена / Price |
|      | CP4200      |              | CP4240      |              | CP4250      |              |
| 150  | CP4240-0150 | 882,00 €     | CP4240-0150 | 882,00 €     | CP4250-0150 | 1 369,00 €   |
| 200  | CP4200-0200 | 1 087,00 €   | CP4240-0200 | 1 087,00 €   | CP4250-0200 | 1 409,00 €   |
| 250  | CP4200-0250 | 1 459,00 €   | CP4240-0250 | 1 459,00 €   | CP4250-0250 | 1 876,00 €   |
| 300  | CP4200-0300 | 1 888,00 €   | CP4240-0300 | 1 888,00 €   | CP4250-0300 | 2 466,00 €   |
| 350  | CP4200-0350 | 2 670,00 €   | CP4240-0350 | 2 670,00 €   | CP4250-0350 | 3 132,00 €   |
| 400  | CP4200-0400 | 3 304,00 €   | CP4240-0400 | 3 304,00 €   | CP4250-0400 | 5 617,00 €   |
| 450  | CP4200-0450 | 4 489,00 €   | CP4240-0450 | 4 489,00 €   | CP4250-0450 | 6 459,00 €   |
| 500  | CP4200-0500 | 5 572,00 €   | CP4240-0500 | 5 572,00 €   | CP4250-0500 | 7 359,00 €   |
| 600  | CP4200-0600 | 8 015,00 €   | CP4240-0600 | 8 015,00 €   | CP4250-0600 | 9 797,00 €   |
| 700  | CP4200-0700 | 10 424,00 €  | CP4240-0700 | 10 424,00 €  | CP4250-0700 | 13 586,00 €  |
| 800  | CP4200-0800 | 13 598,00 €  | CP4240-0800 | 13 598,00 €  | CP4250-0800 | 17 569,00 €  |
| 900  | CP4200-0900 | 17 574,00 €  | CP4240-0900 | 17 574,00 €  | CP4250-0900 | 24 835,00 €  |
| 1000 | CP4200-1000 | 20 150,00 €  | CP4240-1000 | 20 150,00 €  | *           | *            |
| 1200 | CP4200-1200 | 28 900,00 €  | CP4240-1200 | 28 900,00 €  | *           | *            |

**CP4241**

Поворотный обратный клапан с противовесом и гидравлическим демпфером - Py 10, 16 или 25.  
Tilting type check valve with hydraulic damper PN10, 16 or 25

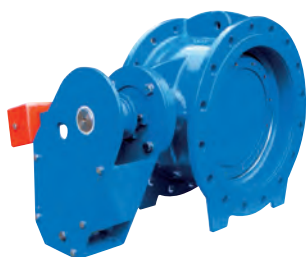

Корпус : ковкий чугун EN-GJS-400-15  
Диск : ковкий чугун EN-GJS-400-15  
Прокладка : ЭПДМ  
Соединение : фланцевое  
Рабочее давление : 10, 16 или 25 бар  
С рычагом, противовесом и гидравлическим демпфером

Body: Ductile iron EN-GJS-400-15  
Disc: Ductile iron EN-GJS-400-15  
Connection : Flanged  
Seat : EPDM  
Working pressure : 10, 16 or 25 bar  
with lever, counter-weight and hydraulic damper

| Ду   | Py 10       |              | Py 16       |              | Py 25       |              |
|------|-------------|--------------|-------------|--------------|-------------|--------------|
|      | Код / Ref.  | Цена / Price | Код / Ref.  | Цена / Price | Код / Ref.  | Цена / Price |
|      | CP4201      |              | CP4241      |              | CP4251      |              |
| 200  | CP4201-0200 | 3 766,00 €   | CP4241-0200 | 3 766,00 €   | CP4251-0200 | 5 057,00 €   |
| 250  | CP4201-0250 | 3 923,00 €   | CP4241-0250 | 3 923,00 €   | CP4251-0250 | 5 250,00 €   |
| 300  | CP4201-0300 | 4 157,00 €   | CP4241-0300 | 4 157,00 €   | CP4251-0300 | 5 624,00 €   |
| 350  | CP4201-0350 | 5 890,00 €   | CP4241-0350 | 5 890,00 €   | CP4251-0350 | 7 764,00 €   |
| 400  | CP4201-0400 | 7 048,00 €   | CP4241-0400 | 7 048,00 €   | CP4251-0400 | 9 219,00 €   |
| 450  | CP4201-0450 | 8 339,00 €   | CP4241-0450 | 8 339,00 €   | CP4251-0450 | 11 194,00 €  |
| 500  | CP4201-0500 | 8 783,00 €   | CP4241-0500 | 8 783,00 €   | CP4251-0500 | 11 913,00 €  |
| 600  | CP4201-0600 | 11 290,00 €  | CP4241-0600 | 11 290,00 €  | CP4251-0600 | 15 140,00 €  |
| 700  | CP4201-0700 | 15 862,00 €  | CP4241-0700 | 15 862,00 €  | CP4251-0700 | 21 484,00 €  |
| 800  | CP4201-0800 | 18 875,00 €  | CP4241-0800 | 18 875,00 €  | CP4251-0800 | 27 586,00 €  |
| 900  | CP4201-0900 | 23 907,00 €  | CP4241-0900 | 23 907,00 €  | CP4251-0900 | 34 101,00 €  |
| 1000 | CP4201-1000 | 35 716,00 €  | CP4241-1000 | 35 716,00 €  | CP4251-1000 | 55 439,00 €  |



**ПОВОРОТНЫЕ ОБРАТНЫЕ КЛАПАНЫ**  
TILTING CHECK VALVES

**CP4202 | CP4242**

Поворотный обратный клапан с наклонным седлом (без демпфера) Ру10 / Ру16  
Slanted seat check valve PN10/PN16 ( without damper )



**Корпус:** ковкий чугун EN-GJS-400-15  
**Диск:** ковкий чугун EN-GJS-400-15  
**Прокладка:** ЭПДМ  
**Соединение:** фланцевое Ру10 или Ру16  
**Рабочее давление:** 10, 16 бар

**Body:** Ductile iron EN-GJS-400-15  
**Disc:** Ductile iron EN-GJS-400-15  
**Connection:** Flanged PN10 or PN16  
**Seat:** EPDM  
**Working pressure:** 10 or 16 bar

| Ду   | Ру 10       |              | Ру 16       |              |
|------|-------------|--------------|-------------|--------------|
|      | Код / Ref.  | Цена / Price | Код / Ref.  | Цена / Price |
|      | CP4202      |              | CP4242      |              |
| 200  | CP4202-0200 | 1 359,00 €   | CP4242-0200 | 1 359,00 €   |
| 250  | CP4202-0250 | 1 828,00 €   | CP4242-0250 | 1 828,00 €   |
| 300  | CP4202-0300 | 2 357,00 €   | CP4242-0300 | 2 357,00 €   |
| 350  | CP4202-0350 | 3 342,00 €   | CP4242-0350 | 3 342,00 €   |
| 400  | CP4202-0400 | 4 126,00 €   | CP4242-0400 | 4 126,00 €   |
| 450  | CP4202-0450 | 5 613,00 €   | CP4242-0450 | 5 613,00 €   |
| 500  | CP4202-0500 | 6 964,00 €   | CP4242-0500 | 6 964,00 €   |
| 600  | CP4202-0600 | 10 019,00 €  | CP4242-0600 | 10 019,00 €  |
| 700  | CP4202-0700 | 13 028,00 €  | CP4242-0700 | 13 028,00 €  |
| 800  | CP4202-0800 | 16 995,00 €  | CP4242-0800 | 16 995,00 €  |
| 900  | CP4202-0900 | 21 969,00 €  | CP4242-0900 | 21 969,00 €  |
| 1000 | CP4202-1000 | 25 188,00 €  | CP4242-1000 | 25 188,00 €  |

**CP4202DAMP | CP4242DAMP**

Демпфер для поворотного обратного клапана с наклонным седлом CP4202 Ру10 и CP4242 Ру16  
Hydraulic damper for slanted seat check valve CP4202 PN10 and CP4242 PN16



| Ду   | Ру 10           |              | Ру 16           |              |
|------|-----------------|--------------|-----------------|--------------|
|      | Код / Ref.      | Цена / Price | Код / Ref.      | Цена / Price |
|      | CP4202DAMP      |              | CP4242DAMP      |              |
| 200  | CP4202DAMP-0200 | 1 113,00 €   | CP4242DAMP-0200 | 1 135,00 €   |
| 250  | CP4202DAMP-0250 | 1 113,00 €   | CP4242DAMP-0250 | 1 135,00 €   |
| 300  | CP4202DAMP-0300 | 1 113,00 €   | CP4242DAMP-0300 | 1 135,00 €   |
| 350  | CP4202DAMP-0350 | 1 113,00 €   | CP4242DAMP-0350 | 1 135,00 €   |
| 400  | CP4202DAMP-0400 | 1 113,00 €   | CP4242DAMP-0400 | 1 135,00 €   |
| 450  | CP4202DAMP-0450 | 1 326,00 €   | CP4242DAMP-0450 | 1 353,00 €   |
| 500  | CP4202DAMP-0500 | 1 326,00 €   | CP4242DAMP-0500 | 1 353,00 €   |
| 600  | CP4202DAMP-0600 | 1 326,00 €   | CP4242DAMP-0600 | 1 353,00 €   |
| 700  | CP4202DAMP-0700 | 2 131,00 €   | CP4242DAMP-0700 | 2 173,00 €   |
| 800  | CP4202DAMP-0800 | 2 131,00 €   | CP4242DAMP-0800 | 2 173,00 €   |
| 900  | CP4202DAMP-0900 | 3 560,00 €   | CP4242DAMP-0900 | 3 632,00 €   |
| 1000 | CP4202DAMP-1000 | 3 475,00 €   | CP4242DAMP-1000 | 3 544,00 €   |

F2143

Муфтовый сетчатый наклонный фильтр Ру20  
Female BSP bronze strainer - PN20



Корпус : бронза  
Сетка : нержавеющая сталь 304  
Соединение : внутренняя резьба BSP  
Рабочее давление : 20 бар  
Ячейка сетки :  
Ду15-25: 0,4 мм  
Ду32-50: 0,5 мм

Body : Bronze  
Screen : Stainless steel 304  
Connection : Female BSP  
Working pressure : 20 bar  
Mesh :  
DN15-25 : 0,4 mm  
DN32-50 : 0,5 mm

| Ду    | Код / Ref. | Цена / Price |
|-------|------------|--------------|
| 1/2"  | F2143-0015 | 8,00 €       |
| 3/4"  | F2143-0020 | 10,00 €      |
| 1"    | F2143-0025 | 16,00 €      |
| 1"1/4 | F2143-0032 | 23,00 €      |
| 1"1/2 | F2143-0040 | 38,00 €      |
| 2"    | F2143-0050 | 65,00 €      |

F2142

Муфтовый сетчатый наклонный фильтр с промывочным краном Ру16  
Female BSP brass strainer with drain valve - PN 16



Корпус : латунь  
Сетка : нержавеющая сталь 304  
Соединение : внутренняя резьба BSP  
Рабочее давление : Ру16  
Промывочный кран : латунь  
Ячейка сетки : 0,85 мм

Body : Brass  
Screen : Stainless steel 304  
Connection : Female BSP  
Working pressure : 16 bar  
Drain valve : Brass  
Mesh : 0,85 mm

| Ду    | Код / Ref. | Цена / Price |
|-------|------------|--------------|
| 1/2"  | F2142-0015 | 11,00 €      |
| 3/4"  | F2142-0020 | 14,00 €      |
| 1"    | F2142-0025 | 19,00 €      |
| 1"1/4 | F2142-0032 | 25,00 €      |
| 1"1/2 | F2142-0040 | 34,00 €      |
| 2"    | F2142-0050 | 52,00 €      |

F5150

Муфтовый сетчатый наклонный фильтр - внутренняя резьба BSP - Ру138  
Female BSP steel strainer - PN138



Корпус : сталь ASTM A105 N  
Уплотнение : нержавеющая сталь SS316 + графит  
Сетка : сталь ASTM A182 F316  
Максимальное рабочее давление : 138 бар  
Соединение : внутренняя резьба BSP  
Ячейка сетки : 0,8 мм

Body, bonnet : ASTM A105 N  
Tightness : SS316+ graphite  
Screen : ASTM A182 F316  
Maximum working pressure : 138 bar  
Connection : Female BSP  
Mesh : 0,8 mm

| Ду    | Код / Ref. | Цена / Price |
|-------|------------|--------------|
| 1/4"  | F5150-0008 | 74,00 €      |
| 3/8"  | F5150-0010 | 74,00 €      |
| 1/2"  | F5150-0015 | 74,00 €      |
| 3/4"  | F5150-0020 | 92,00 €      |
| 1"    | F5150-0025 | 149,00 €     |
| 1"1/4 | F5150-0032 | 287,00 €     |
| 1"1/2 | F5150-0040 | 304,00 €     |
| 2"    | F5150-0050 | 425,00 €     |

F6140

Муфтовый сетчатый наклонный фильтр из нержавеющей стали - Ру16  
Female BSP stainless steel strainer - PN16



Корпус : нержавеющая сталь 316  
Сетка : нержавеющая сталь 316  
Соединение : внутренняя резьба BSP  
Уплотнение : PTFE  
Ячейка сетки : 1 мм  
Рабочее давление : 16 бар

Body : Stainless Steel 316  
Screen : Stainless steel 316  
Connection : Female / female BSP Threaded  
Seat : PTFE  
Mesh : 1 mm  
Working pressure : 16 bar

| Ду    | Код / Ref. | Цена / Price |
|-------|------------|--------------|
| 1/4"  | F6140-0008 | 26,00 €      |
| 3/8"  | F6140-0010 | 26,00 €      |
| 1/2"  | F6140-0015 | 26,00 €      |
| 3/4"  | F6140-0020 | 29,00 €      |
| 1"    | F6140-0025 | 56,00 €      |
| 1"1/4 | F6140-0032 | 68,00 €      |
| 1"1/2 | F6140-0040 | 82,00 €      |
| 2"    | F6140-0050 | 117,00 €     |

**F3240-EP**

Фланцевый чугунный сетчатый наклонный фильтр - Ру16  
Flanged cast iron strainer - PN16



Корпус : серый чугун EN-GJL-250 с эпоксидным покрытием  
Сетка : нержавеющая сталь 304  
Соединение : фланцевое Ру16  
Прокладка : жаростойкий ЭПДМ  
Дренажный кран : нержавеющая сталь

Body : Cast iron GG25 Epoxy coated  
Screen : Stainless steel 304  
Connection : Flanged PN 16  
Gasket : Heat EPDM  
Drain plug : Stainless steel 304

| Ду  | Код / Ref.   | Цена / Price |
|-----|--------------|--------------|
| 15  | F3240-EP0015 | 22,00 €      |
| 20  | F3240-EP0020 | 27,00 €      |
| 25  | F3240-EP0025 | 32,00 €      |
| 32  | F3240-EP0032 | 48,00 €      |
| 40  | F3240-EP0040 | 55,00 €      |
| 50  | F3240-EP0050 | 65,00 €      |
| 65  | F3240-EP0065 | 90,00 €      |
| 80  | F3240-EP0080 | 111,00 €     |
| 100 | F3240-EP0100 | 146,00 €     |
| 125 | F3240-EP0125 | 206,00 €     |
| 150 | F3240-EP0150 | 298,00 €     |
| 200 | F3240-EP0200 | 464,00 €     |
| 250 | F3240-EP0250 | 910,00 €     |
| 300 | F3240-EP0300 | 1 178,00 €   |
| 350 | F3240-EP0350 | 3 520,00 €   |
| 400 | F3240-EP0400 | 4 687,00 €   |

**F3240TAMIS-IN**

Сетка для фланцевого фильтра F3240-EP  
Screen for F3240 strainer-EP



Сетка : нержавеющая сталь 304  
Ду15-50 : ячейка 1мм  
Ду65-150 : ячейка 1,3мм  
Ду200-400 : ячейка 1,6мм

Screen : Stainless steel 304  
DN15-50 : Mesh 1 mm  
DN65-150 : Mesh 1,3 mm  
DN200-400 : Mesh 1,6 mm

| Ду  | Код / Ref.        | Цена / Price |
|-----|-------------------|--------------|
| 15  | F3240TAMIS-IN0015 | 3,00 €       |
| 20  | F3240TAMIS-IN0020 | 3,00 €       |
| 25  | F3240TAMIS-IN0025 | 4,00 €       |
| 32  | F3240TAMIS-IN0032 | 6,00 €       |
| 40  | F3240TAMIS-IN0040 | 9,00 €       |
| 50  | F3240TAMIS-IN0050 | 11,00 €      |
| 65  | F3240TAMIS-IN0065 | 17,00 €      |
| 80  | F3240TAMIS-IN0080 | 27,00 €      |
| 100 | F3240TAMIS-IN0100 | 33,00 €      |
| 125 | F3240TAMIS-IN0125 | 46,00 €      |
| 150 | F3240TAMIS-IN0150 | 53,00 €      |
| 200 | F3240TAMIS-IN0200 | 96,00 €      |
| 250 | F3240TAMIS-IN0250 | 179,00 €     |
| 300 | F3240TAMIS-IN0300 | 264,00 €     |
| 350 | F3240TAMIS-IN0350 | 376,00 €     |
| 400 | F3240TAMIS-IN0400 | 504,00 €     |

**F3240JOINT-EP**

Прокладка для фильтра F3240-EP  
Bonnet gasket for strainer



Материал : жаростойкий ЭПДМ  
Gasket : heat EPDM

| Ду | Код / Ref.        | Цена / Price | Ду  | Код / Ref.        | Цена / Price |
|----|-------------------|--------------|-----|-------------------|--------------|
| 15 | F3240JOINT-EP0015 | 6,00 €       | 100 | F3240JOINT-EP0100 | 15,00 €      |
| 20 | F3240JOINT-EP0020 | 6,00 €       | 125 | F3240JOINT-EP0125 | 18,00 €      |
| 25 | F3240JOINT-EP0025 | 6,00 €       | 150 | F3240JOINT-EP0150 | 27,00 €      |
| 32 | F3240JOINT-EP0032 | 8,00 €       | 200 | F3240JOINT-EP0200 | 29,00 €      |
| 40 | F3240JOINT-EP0040 | 8,00 €       | 250 | F3240JOINT-EP0250 | 34,00 €      |
| 50 | F3240JOINT-EP0050 | 8,00 €       | 300 | F3240JOINT-EP0300 | 41,00 €      |
| 65 | F3240JOINT-EP0065 | 12,00 €      | 350 | F3240JOINT-EP0350 | 85,00 €      |
| 80 | F3240JOINT-EP0080 | 12,00 €      | 400 | F3240JOINT-EP0400 | 105,00 €     |

**F5240**

**Фланцевый стальной сетчатый наклонный фильтр Ру25/40**  
Steel strainer PN25/40



**Корпус и крышка :** сталь ASTM A 216 WCB с эпоксидным покрытием  
**Сетка :** нержавеющая сталь ASTM A 182 F304  
**Прокладка :** графит  
**Соединение :** фланцевое Ру25/40  
**Ду200 :** Ру40  
**Ячейка сетки :**  
Ду15-50 : 1 мм  
Ду65-80 : 1,25 мм  
Ду100-200 : 1,6 мм

**Body, bonnet :** ASTM A 216 WCB  
**Gasket :** Graphite  
**Screen :** ASTM A182 F304  
**Connection :** Flanged PN 25/40  
**DN 200 PN 40**  
**Mesh :**  
DN15-50 : 1 mm  
DN65-80 : 1,25 mm  
DN100-200 : 1,6 mm

| Ду  | Код / Ref. | Цена / Price |
|-----|------------|--------------|
| 15  | F5240-0015 | 159,00 €     |
| 20  | F5240-0020 | 193,00 €     |
| 25  | F5240-0025 | 232,00 €     |
| 32  | F5240-0032 | 285,00 €     |
| 40  | F5240-0040 | 350,00 €     |
| 50  | F5240-0050 | 436,00 €     |
| 65  | F5240-0065 | 599,00 €     |
| 80  | F5240-0080 | 729,00 €     |
| 100 | F5240-0100 | 1 032,00 €   |
| 125 | F5240-0125 | 1 245,00 €   |
| 150 | F5240-0150 | 1 857,00 €   |
| 200 | F5240-0200 | 3 291,00 €   |

**F6240**

**Фланцевый сетчатый наклонный фильтр из нержавеющей стали - Ру16**  
Stainless steel strainer PN16



**Корпус :** нержавеющая сталь 316  
**Сетка :** нержавеющая сталь 316  
**Прокладка :** PTFE  
**Соединение :** фланцевое Ру16

**Body :** Stainless Steel 316  
**Screen :** Stainless Steel 316  
**Gasket :** PTFE  
**Connection :** Flanged PN 16

| Ду  | Код / Ref. | Цена / Price |
|-----|------------|--------------|
| 15  | F6240-0015 | 264,00 €     |
| 20  | F6240-0020 | 285,00 €     |
| 25  | F6240-0025 | 316,00 €     |
| 32  | F6240-0032 | 373,00 €     |
| 40  | F6240-0040 | 405,00 €     |
| 50  | F6240-0050 | 500,00 €     |
| 65  | F6240-0065 | 720,00 €     |
| 80  | F6240-0080 | 974,00 €     |
| 100 | F6240-0100 | 1 245,00 €   |
| 125 | F6240-0125 | 1 860,00 €   |
| 150 | F6240-0150 | 2 521,00 €   |
| 200 | F6240-0200 | 4 342,00 €   |



## DI7140S

Компенсатор резиновый - внутренняя резьба BSP - Ру10  
Female BSP expansion joint - PN10



Сильфон: ЭПДМ  
Ру: 10  
Соединение: внутренняя резьба BSP, серый чугун

Body: EPDM Rubber  
PN: 10  
Connection: 3 pieces female BSP union ends galvanized cast iron

| Ду    | Код / Ref.   | Цена / Price |
|-------|--------------|--------------|
| 1/2"  | DI7140S-0015 | 22,00 €      |
| 3/4"  | DI7140S-0020 | 23,00 €      |
| 1"    | DI7140S-0025 | 25,00 €      |
| 1"1/4 | DI7140S-0032 | 29,00 €      |
| 1"1/2 | DI7140S-0040 | 37,00 €      |
| 2"    | DI7140S-0050 | 47,00 €      |

## DI7240 | DI724016

Компенсатор резиновый фланцевый  
EPDM Flanged expansion joint



Сильфон: ЭПДМ  
Соединение: скользящие фланцы из оцинкованной углеродистой стали Ру10/16

Body: EPDM Rubber  
Connection: Zinc steel flanges PN10/16

| Ду   | PN    | Код / Ref.    | Цена / Price |
|------|-------|---------------|--------------|
| 32   | 10/16 | DI7240-0032   | 38,00 €      |
| 40   | 10/16 | DI7240-0040   | 39,00 €      |
| 50   | 10/16 | DI7240-0050   | 42,00 €      |
| 65   | 10/16 | DI7240-0065   | 54,00 €      |
| 80   | 10/16 | DI7240-0080   | 69,00 €      |
| 100  | 10/16 | DI7240-0100   | 92,00 €      |
| 125  | 10/16 | DI7240-0125   | 112,00 €     |
| 150  | 10/16 | DI7240-0150   | 149,00 €     |
| 200  | 10    | DI7240-0200   | 214,00 €     |
| 200  | 16    | DI724016-0200 | 271,00 €     |
| 250  | 10    | DI7240-0250   | 300,00 €     |
| 250  | 16    | DI724016-0250 | 383,00 €     |
| 300  | 10    | DI7240-0300   | 385,00 €     |
| 300  | 16    | DI724016-0300 | 455,00 €     |
| 350  | 10    | DI7240-0350   | 594,00 €     |
| 400  | 10    | DI7240-0400   | 725,00 €     |
| 450  | 10    | DI7240-0450   | 778,00 €     |
| 500  | 10    | DI7240-0500   | 959,00 €     |
| 600  | 10    | DI7240-0600   | 1 209,00 €   |
| 700  | 10    | DI7240-0700   | 2 407,00 €   |
| 800  | 10    | DI7240-0800   | 5 292,00 €   |
| 900  | 10    | DI7240-0900   | 6 151,00 €   |
| 1000 | 10    | DI7240-1000   | 6 835,00 €   |
| 1200 | 10    | DI7240-1200   | 9 379,00 €   |

**DI724116**

Компенсатор резиновый фланцевый -Ру16 - с ограничителями хода  
EPDM Flanged expansion joint PN16 with control rod set

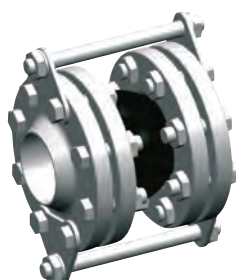

Сильфон : ЭПДМ  
Соединение : скользящие фланцы из оцинкованной углеродистой стали Ру16  
Максимальное рабочее давление : 16 бар  
Ограничители хода (стремена, стержни и гайки) : сталь

Body : EPDM Rubber  
Connection : Zinc steel flanges PN 16  
Working pressure : PN 16  
U-Shaped : Steel galvanized  
Threaded stems : Steel galvanized  
Nuts : Steel galvanized

| Ду  | PN | Код / Ref.    | Цена / Price |
|-----|----|---------------|--------------|
| 350 | 16 | DI724116-0350 | 1 107,00 €   |
| 400 | 16 | DI724116-0400 | 1 302,00 €   |
| 450 | 16 | DI724116-0450 | 1 505,00 €   |
| 500 | 16 | DI724116-0500 | 1 917,00 €   |
| 600 | 16 | DI724116-0600 | 2 355,00 €   |

**DI7240NI**

Компенсатор фланцевый с сильфоном из нитрила - Ру10  
NBR flanged expansion joint



Сильфон : нитрил  
Соединение : скользящие фланцы из оцинкованной углеродистой стали Ру10

Body : NBR rubber  
Connection : Zinc steel flanges PN 10

| Ду  | Код / Ref.    | Цена / Price |
|-----|---------------|--------------|
| 32  | DI7240NI-0032 | 48,00 €      |
| 40  | DI7240NI-0040 | 53,00 €      |
| 50  | DI7240NI-0050 | 60,00 €      |
| 65  | DI7240NI-0065 | 76,00 €      |
| 80  | DI7240NI-0080 | 86,00 €      |
| 100 | DI7240NI-0100 | 106,00 €     |
| 125 | DI7240NI-0125 | 144,00 €     |
| 150 | DI7240NI-0150 | 170,00 €     |
| 200 | DI7240NI-0200 | 266,00 €     |

**DI7241TIRANT**

Ограничители хода для компенсаторов DI7240  
Tie rods for expansion joint DI7240

\*Цена на комплект ограничителей хода / price of tie rods only



Ру : 10 или 16  
Стремена, стержни и гайки : сталь

PN : 10 or 16  
U-Shaped : Steel galvanized  
Threaded stems : Steel galvanized  
Nuts : Steel galvanized

Пример монтажа  
Assembling example



| Ду  | PN10              |               | PN16                |               |
|-----|-------------------|---------------|---------------------|---------------|
|     | Код / Ref.        | Цена / Price* | Код / Ref.          | Цена / Price* |
| 40  | DI7241TIRANT-0040 | 42,00 €       | DI7241TIRANT-0040   | 42,00 €       |
| 50  | DI7241TIRANT-0050 | 49,00 €       | DI7241TIRANT-0050   | 49,00 €       |
| 65  | DI7241TIRANT-0065 | 49,00 €       | DI7241TIRANT-0065   | 49,00 €       |
| 80  | DI7241TIRANT-0080 | 49,00 €       | DI7241TIRANT-0080   | 49,00 €       |
| 100 | DI7241TIRANT-0100 | 49,00 €       | DI7241TIRANT-0100   | 49,00 €       |
| 125 | DI7241TIRANT-0125 | 49,00 €       | DI7241TIRANT-0125   | 49,00 €       |
| 150 | DI7241TIRANT-0150 | 56,00 €       | DI7241TIRANT-0150   | 56,00 €       |
| 200 | DI7241TIRANT-0200 | 114,00 €      | DI7241TIRANT16-0200 | 140,00 €      |
| 250 | DI7241TIRANT-0250 | 142,00 €      | DI7241TIRANT16-0250 | 238,00 €      |
| 300 | DI7241TIRANT-0300 | 152,00 €      | DI7241TIRANT16-0300 | 284,00 €      |
| 350 | DI7241TIRANT-0350 | 206,00 €      | DI7241TIRANT16-0350 | 437,00 €      |
| 400 | DI7241TIRANT-0400 | 240,00 €      | DI7241TIRANT16-0400 | 468,00 €      |
| 450 | DI7241TIRANT-0450 | 273,00 €      | DI7241TIRANT16-0450 | 593,00 €      |
| 500 | DI7241TIRANT-0500 | 273,00 €      | DI7241TIRANT16-0500 | 734,00 €      |
| 600 | DI7241TIRANT-0600 | 328,00 €      | DI7241TIRANT16-0600 | 836,00 €      |



## DI7251

Компенсатор резиновый со скользящими фланцами Ру25  
Rubber expansion joint with swivel flanges PN25

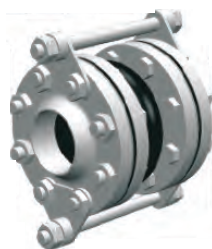

Внутреннее покрытие : ЭПДМ - Нитрил  
Наружное покрытие : ЭПДМ  
Корд : нейлон  
Сильфон : резина для высоких температур  
Фланцы : оцинкованная сталь  
Соединение : фланцевое Ру25  
В цену включено :  
Компенсатор Ру25 и  
комплект ограничителей хода  
(обязательное  
использование)

Tube : EPDM - Nitril  
Cover : EPDM  
Braid : nylon  
Bellow : rubber for hightemperature  
Ends : flanged PN25  
The price includes :  
Rubber expansion joint PN25  
with control rod set ( necessary  
for PN25 )

| Ду  | Код / Ref.  | Цена / Price |
|-----|-------------|--------------|
| 40  | DI7251-0040 | 197,00 €     |
| 50  | DI7251-0050 | 205,00 €     |
| 65  | DI7251-0065 | 238,00 €     |
| 80  | DI7251-0080 | 286,00 €     |
| 100 | DI7251-0100 | 356,00 €     |
| 125 | DI7251-0125 | 460,00 €     |
| 150 | DI7251-0150 | 576,00 €     |
| 200 | DI7251-0200 | 882,00 €     |
| 250 | DI7251-0250 | 1 259,00 €   |
| 300 | DI7251-0300 | 1 654,00 €   |
| 350 | DI7251-0350 | 2 053,00 €   |
| 400 | DI7251-0400 | 2 939,00 €   |
| 450 | DI7251-0450 | 3 381,00 €   |
| 500 | DI7251-0500 | 4 035,00 €   |
| 600 | DI7251-0600 | 4 850,00 €   |

## DI7350MVT25 | DI7350MVT50

Компенсаторы из нержавеющей стали под приварку  
Socket ends type metallic expansion joint



Сильфон : нержавеющая сталь 304  
Внутреннее покрытие : сталь  
Соединение : приварное соединение встык из  
углеродистой стали

Bellow : Stainless steel 304  
Guide sleeve : Steel  
Connection : Steel socket ends

| Ду  | Ps | Осевой ход / Axial movement |              |                  |              |
|-----|----|-----------------------------|--------------|------------------|--------------|
|     |    | 25 мм                       |              | 50 мм            |              |
|     |    | Код / Ref.                  | Цена / Price | Код / Ref.       | Цена / Price |
| 15  | 25 | DI7350MVT25-0015            | 124,00 €     | DI7350MVT50-0015 | 129,00 €     |
| 20  | 25 | DI7350MVT25-0020            | 148,00 €     | DI7350MVT50-0020 | 153,00 €     |
| 25  | 25 | DI7350MVT25-0025            | 148,00 €     | DI7350MVT50-0025 | 153,00 €     |
| 32  | 25 | DI7350MVT25-0032            | 171,00 €     | DI7350MVT50-0032 | 185,00 €     |
| 40  | 25 | DI7350MVT25-0040            | 181,00 €     | DI7350MVT50-0040 | 199,00 €     |
| 50  | 25 | DI7350MVT25-0050            | 208,00 €     | DI7350MVT50-0050 | 241,00 €     |
| 65  | 25 | DI7350MVT25-0065            | 216,00 €     | DI7350MVT50-0065 | 270,00 €     |
| 80  | 16 | DI7350MVT25-0080            | 265,00 €     | DI7350MVT50-0080 | 310,00 €     |
| 100 | 16 | DI7350MVT25-0100            | 364,00 €     | DI7350MVT50-0100 | 535,00 €     |
| 125 | 10 | DI7350MVT25-0125            | 418,00 €     | DI7350MVT50-0125 | 580,00 €     |
| 150 | 10 | DI7350MVT25-0150            | 488,00 €     | DI7350MVT50-0150 | 654,00 €     |
| 200 | 10 | DI7350MVT25-0200            | 811,00 €     | DI7350MVT50-0200 | 933,00 €     |

## DI7250MVT25 | DI7250MVT50

Компенсаторы фланцевые из нержавеющей стали  
Flanged type metallic expansion joint

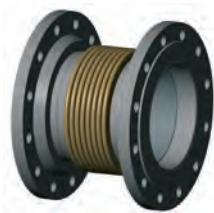

Сильфон : нержавеющая сталь 304  
Внутреннее покрытие : сталь  
Фланцы : сталь  
Соединение : фланцевый монтаж Ру10

Bellow : Stainless steel 304  
Guide sleeve : Steel  
Flanges : Steel  
Connection : Flanged PN 10

| Ду  | Ps | Осевой ход / Axial movement |              |                  |              |
|-----|----|-----------------------------|--------------|------------------|--------------|
|     |    | 25 мм                       |              | 50 мм            |              |
|     |    | Код / Ref.                  | Цена / Price | Код / Ref.       | Цена / Price |
| 15  | 25 | DI7250MVT25-0015            | 167,00 €     | DI7250MVT50-0015 | 172,00 €     |
| 20  | 25 | DI7250MVT25-0020            | 196,00 €     | DI7250MVT50-0020 | 200,00 €     |
| 25  | 25 | DI7250MVT25-0025            | 199,00 €     | DI7250MVT50-0025 | 204,00 €     |
| 32  | 25 | DI7250MVT25-0032            | 227,00 €     | DI7250MVT50-0032 | 241,00 €     |
| 40  | 25 | DI7250MVT25-0040            | 246,00 €     | DI7250MVT50-0040 | 264,00 €     |
| 50  | 25 | DI7250MVT25-0050            | 278,00 €     | DI7250MVT50-0050 | 315,00 €     |
| 65  | 25 | DI7250MVT25-0065            | 297,00 €     | DI7250MVT50-0065 | 351,00 €     |
| 80  | 16 | DI7250MVT25-0080            | 369,00 €     | DI7250MVT50-0080 | 414,00 €     |
| 100 | 16 | DI7250MVT25-0100            | 490,00 €     | DI7250MVT50-0100 | 656,00 €     |
| 125 | 10 | DI7250MVT25-0125            | 576,00 €     | DI7250MVT50-0125 | 737,00 €     |
| 150 | 10 | DI7250MVT25-0150            | 680,00 €     | DI7250MVT50-0150 | 841,00 €     |
| 200 | 10 | DI7250MVT25-0200            | 981,00 €     | DI7250MVT50-0200 | 1 103,00 €   |





ПРЕДОХРАНИТЕЛЬНЫЕ КЛАПАНЫ  
SAFETY VALVES

SR2140

Предохранительный клапан со свободным выпуском - наружная резьба BSP  
BSP male free exhaust safety valve



Корпус : бронза  
Пружина : сталь  
Максимальное рабочее давление : 16 бар  
Уплотнение : PTFE  
Диапазон настройки : От 3 до 8 бар  
Соединение : наружная резьба BSP

Настройку пружины указать при заказе.  
Дополнительная цена за настройку пружины без сертификата : 20 € нетто

Body : Bronze  
Spring : Steel  
Pressure max : 16 bar  
Tightness : PTFE  
Setting range : 3 to 8 bar  
Connection : BSP male

Set pressure to be precised at the order  
Set pressure without certificate : 20 € net

| Ду    | Код / Ref.  | Цена / Price |
|-------|-------------|--------------|
| 3/8"  | SR2140-0010 | 196,00 €     |
| 1/2"  | SR2140-0015 | 200,00 €     |
| 3/4"  | SR2140-0020 | 239,00 €     |
| 1"    | SR2140-0025 | 295,00 €     |
| 1"1/4 | SR2140-0032 | 358,00 €     |
| 1"1/2 | SR2140-0040 | 391,00 €     |
| 2"    | SR2140-0050 | 529,00 €     |

SR2141

Предохранительный клапан с направленным выпуском - внутренняя резьба BSP  
BSP female canalized exhaust safety valve



Корпус : бронза  
Пружина : сталь  
Максимальное рабочее давление : 16 бар  
Уплотнение : PTFE  
Диапазон настройки : От 3 до 8 бар  
Соединение : внутренняя резьба BSP

Настройку пружины указать при заказе.  
Дополнительная цена за настройку пружины без сертификата : 20 € нетто

Body : Bronze  
Spring : Steel  
Pressure max : 16 bar  
Tightness : PTFE  
Setting range : 3 to 8 bar  
Connection : BSP female

Set pressure to be precised at the order  
Set pressure without certificate : 20 € net

| Ду    | Код / Ref.  | Цена / Price |
|-------|-------------|--------------|
| 3/8"  | SR2141-0010 | 218,00 €     |
| 1/2"  | SR2141-0015 | 239,00 €     |
| 3/4"  | SR2141-0020 | 283,00 €     |
| 1"    | SR2141-0025 | 333,00 €     |
| 1"1/4 | SR2141-0032 | 442,00 €     |
| 1"1/2 | SR2141-0040 | 460,00 €     |
| 2"    | SR2141-0050 | 591,00 €     |
| 2"1/2 | SR2141-0065 | 1 177,00 €   |
| 3"    | SR2141-0080 | 1 425,00 €   |

SR2142

Предохранительный клапан с направленным выпуском с рычагом - внутренняя резьба BSP  
BSP female canalized exhaust safety valve with discharge lever



Корпус : бронза  
Пружина : сталь  
Максимальное рабочее давление : 16 бар  
Уплотнение : PTFE  
Диапазон настройки : От 3 до 8 бар  
Соединение : внутренняя резьба BSP

Настройку пружины указать при заказе.  
Дополнительная цена за настройку пружины без сертификата : 20 € нетто

Body : Bronze  
Spring : Steel  
Pressure max : 16 bar  
Tightness : PTFE  
Setting range : 3 to 8 bar  
Connection : BSP female

Set pressure to be precised at the order  
Set pressure without certificate : 20 € net

| Ду    | Код / Ref.  | Цена / Price |
|-------|-------------|--------------|
| 1/2"  | SR2142-0015 | 82,00 €      |
| 3/4"  | SR2142-0020 | 111,00 €     |
| 1"    | SR2142-0025 | 148,00 €     |
| 1"1/4 | SR2142-0032 | 234,00 €     |
| 1"1/2 | SR2142-0040 | 283,00 €     |
| 2"    | SR2142-0050 | 431,00 €     |



**ПРЕДОХРАНИТЕЛЬНЫЕ КЛАПАНЫ**  
SAFETY VALVES

**SR3245**

**Чугунный предохранительный фланцевый клапан Ру16 с рычагом**  
Safety valve with flanges in cast iron PN16 with control lever of discharge

\*по запросу / on request



Корпус : серый чугун EN-GJL-250  
Крышка : ковкий чугун EN-GJS-400-15  
Пружина : сталь 51CrV4  
Седло и диск : нержавеющей сталь

Настройку пружины указать при заказе.  
Дополнительная цена за настройку пружины без сертификата : 20 € нетто  
Body : Cast iron EN-GJL-250  
Bonnet : Ductile iron EN-GJS-400-15  
Spring : Steel 51CrV4  
Seat and disc : Stainless steel  
Set pressure to be precised at the order  
Set pressure without certificate : 20 € net

| Ду на входе / Input flange PN16 | Ду на выходе / Output flange PN10/16 | Код / Ref.    | Цена / Price |
|---------------------------------|--------------------------------------|---------------|--------------|
| 20                              | 32                                   | SR3245-020032 | 986,00 €     |
| 25                              | 40                                   | SR3245-025040 | 1 053,00 €   |
| 32                              | 50                                   | SR3245-032050 | 1 170,00 €   |
| 40                              | 65                                   | SR3245-040065 | 1 492,00 €   |
| 50                              | 80                                   | SR3245-050080 | 1 784,00 €   |
| 65                              | 100                                  | SR3245-065100 | 2 573,00 €   |
| 80                              | 125                                  | SR3245-080125 | 3 128,00 €   |
| 100                             | 150                                  | SR3245-100150 | 4 463,00 €   |
| 125                             | 200                                  | SR3245-125200 | *            |
| 150                             | 250                                  | SR3245-150250 | *            |

**SR5251**

**Стальной предохранительный фланцевый клапан Ру40 с рычагом**  
Safety valve with flanges in steel PN40 with control lever of discharge



Корпус : сталь 1.0619  
Крышка : ковкий чугун EN-GJS-400-15  
Пружина : сталь 51CrV4  
Седло и диск : нержавеющей сталь

Настройку пружины указать при заказе.  
Дополнительная цена за настройку пружины без сертификата : 20 € нетто

Body : Steel 1.0619  
Bonnet : Ductile iron EN-GJS-400-15  
Spring : Steel 51CrV4  
Seat and disc : Stainless steel  
Set pressure to be precised at the order  
Set pressure without certificate : 20 € net

| Ду на входе / Input flange PN40 | Ду на выходе / Output flange PN10/16 | Код / Ref.    | Цена / Price |
|---------------------------------|--------------------------------------|---------------|--------------|
| 20                              | 32                                   | SR5251-020032 | 1 582,00 €   |
| 25                              | 40                                   | SR5251-025040 | 1 626,00 €   |
| 32                              | 50                                   | SR5251-032050 | 1 950,00 €   |
| 40                              | 65                                   | SR5251-040065 | 2 247,00 €   |
| 50                              | 80                                   | SR5251-050080 | 2 534,00 €   |
| 65                              | 100                                  | SR5251-065100 | 3 573,00 €   |
| 80                              | 125                                  | SR5251-080125 | 4 523,00 €   |
| 100                             | 150                                  | SR5251-100150 | 6 374,00 €   |
| 125                             | 200                                  | SR5251-125200 | 6 865,00 €   |
| 150                             | 250                                  | SR5251-150250 | 8 093,00 €   |



## СОЛЕНОИДНЫЕ КЛАПАНЫ SOLENOID VALVES

### EV1140

Соленоидный мембранный клапан нормально закрытый - внутренняя резьба BSP  
BSP female solenoid valve **Normally Closed**



Корпус : латунь  
Уплотнение : нитрил  
Максимальное рабочее давление :  
Ду ≤ 1" 20 бар  
Ду > 1" 10 бар  
Минимальное дифференциальное давление :  
Ду ≤ 2" 0,1 бар  
Ду > 2" 0,5 бар  
Соединение : внутренняя резьба BSP  
Напряжение :  
переменный ток 24 - 48 - 230 Вольт  
постоянный ток 24 - 48 Вольт  
По запросу : другие мембраны (ЭПДМ, FPM) и другое напряжение

Body : Brass  
Tight : NBR  
Pressure max :  
DN ≤ 1" 20 bar  
DN > 1" 10 bar  
Temperature max : +90°C  
Min. differential pressure :  
DN ≤ 2" 0,1 bar  
DN > 2" 0,5 bar  
Connection : Female BSP  
Voltage :  
Alternatif current 24 - 48 - 230 Volts  
Direct current 24 - 48 Volts

On request:  
Other membrane materials (EPDM, FPM)  
and currents

| Ду    | Код / Ref.  | Цена / Price |
|-------|-------------|--------------|
| 3/8"  | EV1140-0010 | 193,00 €     |
| 1/2"  | EV1140-0015 | 113,00 €     |
| 3/4"  | EV1140-0020 | 137,00 €     |
| 1"    | EV1140-0025 | 144,00 €     |
| 1"1/4 | EV1140-0032 | 248,00 €     |
| 1"1/2 | EV1140-0040 | 257,00 €     |
| 2"    | EV1140-0050 | 304,00 €     |
| 2"1/2 | EV1140-0065 | 1 325,00 €   |
| 3"    | EV1140-0080 | 1 325,00 €   |

**Ценообразование на соленоидный мембранный клапан EV1140:  
EV1140 + EVBOBINE необходимого тока**

|                            | Ток  | Код / Ref.     | Цена / Price | Ток   | Код / Ref.     | Цена / Price |
|----------------------------|------|----------------|--------------|-------|----------------|--------------|
| <b>EVBOBINE</b>            | 24AC | EVBOBINE-024AC | 20,00 €      | 48CC  | EVBOBINE-048CC | 20,00 €      |
| <b>Катушка со штекером</b> | 24CC | EVBOBINE-024CC | 20,00 €      | 230AC | EVBOBINE-230AC | 20,00 €      |
| <b>Coil and connector</b>  | 48AC | EVBOBINE-048AC | 20,00 €      |       |                |              |

### EVBOBINE

Катушка со штекером  
Coil and connector



Цена нетто на катушку со штекером для соленоидного клапана при заказе катушки отдельно (без клапана)  
Net price for coil and connector when ordering separately (without valve)

| Ток  | Код / Ref.     | Цена / Price | Ток   | Код / Ref.     | Цена / Price |
|------|----------------|--------------|-------|----------------|--------------|
| 24AC | EVBOBINE-024AC | 40,00 €      | 48CC  | EVBOBINE-048CC | 40,00 €      |
| 24CC | EVBOBINE-024CC | 40,00 €      | 230AC | EVBOBINE-230AC | 40,00 €      |
| 48AC | EVBOBINE-048AC | 40,00 €      |       |                |              |

### EV1141

Соленоидный мембранный клапан нормально открытый - внутренняя резьба BSP  
BSP female solenoid valve **Normally Opened**



Корпус : латунь  
Уплотнение : нитрил  
Максимальное рабочее давление :  
Ду ≤ 1" 20 бар  
Ду > 1" 10 бар  
Минимальное дифференциальное давление :  
Ду ≤ 2" 0,1 бар  
Ду > 2" 0,5 бар  
Соединение : внутренняя резьба BSP  
Напряжение :  
переменный ток 24 - 48 - 230 Вольт  
постоянный ток 24 - 48 Вольт  
По запросу : другие мембраны (ЭПДМ, FPM) и другое напряжение

Body : Brass  
Tight : NBR  
Pressure max :  
DN ≤ 1" 20 bar  
DN > 1" 10 bar  
Min differential pressure :  
DN ≤ 2" 0,1 bar  
DN > 2" 0,5 bar  
Connection : BSP female  
Voltage :  
Alternatif current 24 - 48 - 230 Volts  
Direct current 24 - 48 Volts

On request:  
Other membrane materials (EPDM, FPM)  
and currents

| Ду    | Код / Ref.  | Цена / Price |
|-------|-------------|--------------|
| 1/2"  | EV1141-0015 | 144,00 €     |
| 3/4"  | EV1141-0020 | 186,00 €     |
| 1"    | EV1141-0025 | 188,00 €     |
| 1"1/4 | EV1141-0032 | 318,00 €     |
| 1"1/2 | EV1141-0040 | 318,00 €     |
| 2"    | EV1141-0050 | 394,00 €     |



## EV1110

Соленоидный мембранный клапан нормально закрытый с усиленной мембраной - внутренняя резьба BSP  
BSP female harnessed diaphragm solenoid valve Normally Closed



Корпус : латунь  
Уплотнение : нитрил  
Максимальное рабочее давление : 10 бар  
Минимальное дифференциальное давление : 0 бар  
Соединение : внутренняя резьба BSP  
Напряжение :  
переменный ток 24-48-230 Вольт  
постоянный ток 24-48 Вольт  
По запросу : другие мембраны (ЭПДМ, FPM) и другое напряжение

Body : Brass  
Tight : NBR  
Pressure max : 10 bar  
Min differential pressure : 0 bar  
Connection : BSP female  
Voltage :  
Alternatif current 24-48-230 Volts  
Direct current 24-48 Volts

On request:  
Other membrane materials (EPDM, FPM)  
and currents

| Ду    | Код / Ref.  | Цена / Price |
|-------|-------------|--------------|
| 3/8"  | EV1110-0010 | 159,00 €     |
| 1/2"  | EV1110-0015 | 159,00 €     |
| 3/4"  | EV1110-0020 | 170,00 €     |
| 1"    | EV1110-0025 | 167,00 €     |
| 1"1/4 | EV1110-0032 | 489,00 €     |
| 1"1/2 | EV1110-0040 | 489,00 €     |
| 2"    | EV1110-0050 | 612,00 €     |

## EV1142

Соленоидный клапан нормально закрытый для углеводородов - внутренняя резьба BSP  
BSP female solenoid valve Normally Closed "fuel oil" use type



Корпус : латунь  
Уплотнение : FPM  
Максимальное рабочее давление : 15 бар  
Минимальное дифференциальное давление : 0,3 бар  
Соединение : внутренняя резьба BSP  
Напряжение :  
переменный ток 12-24-48-110-230-400 Вольт)  
постоянный ток 12-24-48-110 Вольт  
По запросу : другое напряжение

Body : Brass  
Tight : FPM  
Pressure max : 15 bar  
Min differential pressure : 0,3 bar  
Connection : BSP female  
Voltage :  
Alternatif current 12-24-48-110-230-400 Volts  
Direct current 12-24-48-110 Volts

| Ду   | Код / Ref.  | Цена / Price |
|------|-------------|--------------|
| 1/4" | EV1142-0008 | 77,00 €      |
| 3/8" | EV1142-0010 | 79,00 €      |
| 1/2" | EV1142-0015 | 82,00 €      |

## EV6100

Соленоидный клапан из нержавеющей стали нормально закрытый - внутренняя резьба BSP  
Stainless steel BSP female solenoid valve Normally Closed



Корпус : нержавеющая сталь 316  
Уплотнение : FPM  
Максимальное рабочее давление :  
10 бар  
Минимальное дифференциальное давление : 0,5 бар  
Соединение : внутренняя резьба BSP  
Напряжение :  
переменный ток 24-230 Вольт  
постоянный ток 24 Вольт  
По запросу : другие мембраны

Body : Stainless steel 316  
Tightness : FPM  
Pressure max : 10 bar  
Min differential pressure : 0,5 bar  
Connection : BSP female  
Voltage : Alternatif current 24-230 Volts  
Direct current 24 Volts

Other membrane materials on request.

| Ду    | Код / Ref.  | Цена / Price |
|-------|-------------|--------------|
| 3/8"  | EV6100-0010 | 505,00 €     |
| 1/2"  | EV6100-0015 | 505,00 €     |
| 3/4"  | EV6100-0020 | 738,00 €     |
| 1"    | EV6100-0025 | 738,00 €     |
| 1"1/4 | EV6100-0032 | 1 153,00 €   |
| 1"1/2 | EV6100-0040 | 1 153,00 €   |
| 2"    | EV6100-0050 | 1 268,00 €   |



На складе / Available



Под заказ / Not in stock



## ШАРОВЫЕ КРАНЫ BALL VALVES

### BS1143

Полнопроходной шаровой кран с внутренней резьбой BSP - латунь CW617N по норме EN 12164  
Full bore BSP female ball valve - Brass CW617N according to EN 12164



Корпус : никелированная латунь  
Шар : хромированная латунь  
Шток : латунь  
Уплотнение : PTFE  
Максимальное рабочее давление :  
25 бар  
Соединение : внутренняя резьба BSP

Body : Nickel plated brass  
Ball : Chrome brass  
Stem : Brass  
Tightness : PTFE  
Maximum working pressure : 25 bar  
Connection : BSP female

| Ду    | Код / Ref.  | Цена / Price |
|-------|-------------|--------------|
| 1/4"  | BS1143-0008 | 5,00 €       |
| 3/8"  | BS1143-0010 | 5,00 €       |
| 1/2"  | BS1143-0015 | 6,00 €       |
| 3/4"  | BS1143-0020 | 7,00 €       |
| 1"    | BS1143-0025 | 12,00 €      |
| 1"1/4 | BS1143-0032 | 20,00 €      |
| 1"1/2 | BS1143-0040 | 26,00 €      |
| 2"    | BS1143-0050 | 44,00 €      |

### BS1652

Полнопроходной шаровой кран с наружной/внутренней резьбой BSP  
BSP male - female ball valve



Корпус : никелированная латунь  
Шар : хромированная латунь  
Шток : латунь  
Уплотнение : PTFE  
Максимальное рабочее давление : 25 бар  
Соединение : наружная/внутренняя  
резьба BSP

Body : Nickel plated brass  
Ball : Chrome brass  
Stem : Brass  
Tightness : PTFE  
Maximum working pressure : 25 bar  
Connection : BSP male female

| Ду    | Код / Ref.  | Цена / Price |
|-------|-------------|--------------|
| 3/8"  | BS1652-0012 | 5,00 €       |
| 1/2"  | BS1652-0015 | 6,00 €       |
| 3/4"  | BS1652-0020 | 8,00 €       |
| 1"    | BS1652-0025 | 12,00 €      |
| 1"1/4 | BS1652-0032 | 21,00 €      |
| 1"1/2 | BS1652-0040 | 26,00 €      |
| 2"    | BS1652-0050 | 46,00 €      |

### BS1165FFP

Полнопроходной шаровой кран с ручкой-бабочкой с внутренней резьбой  
Full bore ball valve with butterfly handle female threaded ends



Корпус : никелированная латунь  
Шар : хромированная латунь  
Уплотнение : PTFE  
Прокладка : PTFE  
Соединение : внутренняя резьба BSP  
Ручка-бабочка

Body : nickeled brass  
Ball : chromed brass  
Tight : PTFE  
Gasket : PTFE  
Ends : female threaded BSP  
With butterfly handle

| Ду   | Код / Ref.     | Цена / Price |
|------|----------------|--------------|
| 1/4" | BS1165FFP-0008 | 7,00 €       |
| 3/8" | BS1165FFP-0010 | 7,00 €       |
| 1/2" | BS1165FFP-0015 | 11,00 €      |
| 3/4" | BS1165FFP-0020 | 15,00 €      |
| 1"   | BS1165FFP-0025 | 24,00 €      |

### BS1165MFP

Полнопроходной шаровой кран с наружной/внутренней резьбой с ручкой бабочкой  
Full bore ball valve male/female threaded



Корпус : никелированная латунь  
Шар : хромированная латунь  
Уплотнение : PTFE  
Прокладка : PTFE  
Соединение : наружная/внутренняя  
резьба BSP  
Ручка-бабочка

Body : nickeled brass  
Ball : chromed brass  
Tight : PTFE  
Gasket : PTFE  
Ends : male/female threaded BSP  
With butterfly handle

| Ду   | Код / Ref.     | Цена / Price |
|------|----------------|--------------|
| 1/4" | BS1165MFP-0008 | 8,00 €       |
| 3/8" | BS1165MFP-0010 | 8,00 €       |
| 1/2" | BS1165MFP-0015 | 14,00 €      |
| 3/4" | BS1165MFP-0020 | 19,00 €      |
| 1"   | BS1165MFP-0025 | 29,00 €      |



На складе / Available



Под заказ / Not in stock

TECOFI - Bureaux 8 et 9  
83 rue Marcel Mérioux - CS 92013  
69969 Corbas Cedex - FRANCE

58

T. +33 (0)4 72 79 05 79  
F. +33 (0)4 78 90 19 19  
✉ info@tecofi.ru

www.tecofi.fr



## ШАРОВЫЕ КРАНЫ BALL VALVES

### BS1143R

Полнопроходной шаровой кран с внутренней резьбой BSP и удлиненным штоком - латунь CW617N по норме EN 12164  
Full bore BSP female ball valve with stem extension – brass CW617N according to EN 12164



Корпус : никелированная латунь  
Шар : хромированная латунь  
Шток : латунь  
Уплотнение : PTFE  
Рабочее давление :  
Ду 3/8" - 1" : 30 бар  
Ду 1 1/4" - 1 1/2" : 20 бар  
Ду 2" : 16 бар  
Соединение : внутренняя резьба BSP

Body : Brass  
Ball : Brass  
Stem : Brass  
Tightness : PTFE  
Working temperature :  
-10°C/+120°C  
Working pressure :  
3/8" to 1" : 30 bar  
1 1/4" to 1 1/2" : 20 bar  
2" : 16 bar  
Connection : BSP female

| Ду     | Ref.         | Цена / Price |
|--------|--------------|--------------|
| 3/8"   | BS1143R-0010 | 9,00 €       |
| 1/2"   | BS1143R-0015 | 11,00 €      |
| 3/4"   | BS1143R-0020 | 15,00 €      |
| 1"     | BS1143R-0025 | 24,00 €      |
| 1 1/4" | BS1143R-0032 | 36,00 €      |
| 1 1/2" | BS1143R-0040 | 50,00 €      |
| 2"     | BS1143R-0050 | 76,00 €      |

### BS1166 | BS1167

Трехходовой шаровой кран с внутренней резьбой BSP  
Three ways BSP female ball valve



BS1166 : L-проход / L port  
BS1167 : T-проход / T port

Корпус : латунь  
Шар : хромированная латунь  
Шток : латунь  
Уплотнение : PTFE  
Максимальное рабочее давление: 16 бар  
Соединение : внутренняя резьба BSP

Body : Brass  
Ball : Chromed brass  
Stem : Brass  
Tightness : PTFE  
Maximum working pressure: 16 bar  
Connection : BSP female

| Ду     | Код / Ref.                 | Цена / Price |
|--------|----------------------------|--------------|
| 1/4"   | BS1166-0008<br>BS1167-0008 | 43,00 €      |
| 3/8"   | BS1166-0010<br>BS1167-0010 | 43,00 €      |
| 1/2"   | BS1166-0015<br>BS1167-0015 | 44,00 €      |
| 3/4"   | BS1166-0020<br>BS1167-0020 | 60,00 €      |
| 1"     | BS1166-0025<br>BS1167-0025 | 90,00 €      |
| 1 1/4" | BS1166-0032<br>BS1167-0032 | 126,00 €     |
| 1 1/2" | BS1166-0040<br>BS1167-0040 | 181,00 €     |
| 2"     | BS1166-0050<br>BS1167-0050 | 269,00 €     |

### RP1105 | RP1105P

Дренажный шаровой кран со штуцером наружная резьба BSP  
BSP male bibcock ball valve



RP1105 : модель с ручкой  
With flat steel handle type  
RP1105P : Модель с ручкой-бабочкой  
With butterfly handle type

Корпус : никелированная латунь  
Шар : хромированная латунь  
Уплотнение : PTFE  
Соединение : наружная резьба BSP

Body : Nicker plated brass  
Ball : Chrome brass  
Seats : PTFE  
Connection : BSP male

| RP1105 |                                  |             |              |
|--------|----------------------------------|-------------|--------------|
| Ду     | шланговая муфта<br>hose coupling | Код / Ref.  | Цена / Price |
| 1/2"   | 3/4"x19                          | RP1105-0015 | 10,00 €      |
| 3/4"   | 3/4"x19                          | RP1105-0020 | 12,00 €      |
| 3/4"   | 1"x20,5                          | RP1105-0025 | 17,00 €      |

| RP1105P |                                  |              |              |
|---------|----------------------------------|--------------|--------------|
| Ду      | шланговая муфта<br>hose coupling | Код / Ref.   | Цена / Price |
| 1/2"    | 3/4"x19                          | RP1105P-0015 | 10,00 €      |
| 3/4"    | 3/4"x19                          | RP1105P-0020 | 12,00 €      |



## ШАРОВЫЕ КРАНЫ BALL VALVES

### BS5179

Полнопроходной шаровой кран стальной с внутренней резьбой BSP - из 2 частей  
Full bore 2 pieces BSP female ball valve - steel



Корпус : сталь ASTM A216 WCB  
Шар : нержавеющая сталь ASTM A351 CF8M  
Шток : ASTM A 182 F304  
Уплотнение : PTFE + 15% стекловолокно  
Соединение : внутренняя резьба BSP

Body : ASTM A216 WCB  
Ball : ASTM A351 CF8M  
Stem : ASTM A 182 F304  
Tightness : 15% glass reinforced PTFE  
Connection : BSP female

| Ду    | PN | Код / Ref.  | Цена / Price |
|-------|----|-------------|--------------|
| 1/4"  | 63 | BS5179-0008 | 17,00 €      |
| 3/8"  | 63 | BS5179-0010 | 17,00 €      |
| 1/2"  | 63 | BS5179-0015 | 17,00 €      |
| 3/4"  | 63 | BS5179-0020 | 24,00 €      |
| 1"    | 50 | BS5179-0025 | 32,00 €      |
| 1"1/4 | 50 | BS5179-0032 | 47,00 €      |
| 1"1/2 | 40 | BS5179-0040 | 68,00 €      |
| 2"    | 40 | BS5179-0050 | 104,00 €     |
| 2"1/2 | 25 | BS5179-0065 | 236,00 €     |
| 3"    | 25 | BS5179-0080 | 340,00 €     |

### BS6179 | BS6179NPT

Полнопроходной шаровой кран из нержавеющей стали с внутренней резьбой BSP - из 2 частей  
Full bore 2 pieces BSP female ball valve - stainless steel



BS6179 : внутренняя резьба BSP / BSP female  
BS6179NPT : внутренняя резьба NPT / NPT female

Корпус : сталь ASTM A351 CF8M  
Шар : нержавеющая сталь ASTM A351 CF8M  
Шток : ASTM A 182 F316  
Уплотнение : PTFE + 15% стекловолокно  
Соединение : внутренняя резьба BSP

Body : ASTM A351 CF8M  
Ball : ASTM A351 CF8M  
Stem : ASTM A 182 F316  
Tightness : 15% glass reinforced PTFE  
Connection : BSP female

| Ду    | PN | Код / Ref.                    | Цена / Price         |
|-------|----|-------------------------------|----------------------|
| 1/4"  | 64 | BS6179-0008<br>BS6179NPT-0008 | 18,00 €<br>45,00 €   |
| 3/8"  | 64 | BS6179-0010<br>BS6179NPT-0010 | 18,00 €<br>45,00 €   |
| 1/2"  | 64 | BS6179-0015<br>BS6179NPT-0015 | 19,00 €<br>49,00 €   |
| 3/4"  | 64 | BS6179-0020<br>BS6179NPT-0020 | 26,00 €<br>69,00 €   |
| 1"    | 50 | BS6179-0025<br>BS6179NPT-0025 | 35,00 €<br>92,00 €   |
| 1"1/4 | 50 | BS6179-0032<br>BS6179NPT-0032 | 53,00 €<br>119,00 €  |
| 1"1/2 | 40 | BS6179-0040<br>BS6179NPT-0040 | 80,00 €<br>164,00 €  |
| 2"    | 40 | BS6179-0050<br>BS6179NPT-0050 | 126,00 €<br>241,00 € |
| 2"1/2 | 25 | BS6179-0065                   | 275,00 €             |
| 3"    | 25 | BS6179-0080                   | 381,00 €             |

### BS6161T | BS6161L

Неполнопроходной монолитный шаровой кран с внутренней резьбой BSP из трех частей  
Reduce bore stainless steel 3 ways BSP female threaded ball valve



BS6161T : T-образный проход / T port  
BS6161L : L-образный проход / L port

Корпус : нержавеющая сталь ASTM A351 CF8M  
Шар : нержавеющая сталь ASTM A351 CF8M  
Шток : нержавеющая сталь 316  
Уплотнение : PTFE  
Максимальное рабочее давление : 40 бар  
Соединение : внутренняя резьба BSP

Body : ASTM A351 CF8M  
Ball : ASTM A351 CF8M  
Stem : Stainless steel 316  
Tightness : PTFE  
Maximum working pressure : 40 bar  
Connection : BSP female

| Ду    | BS6161T      |              | BS6161L      |              |
|-------|--------------|--------------|--------------|--------------|
|       | Код / Ref.   | Цена / Price | Код / Ref.   | Цена / Price |
| 1/4"  | BS6161T-0008 | 93,00 €      | BS6161L-0008 | 93,00 €      |
| 3/8"  | BS6161T-0010 | 93,00 €      | BS6161L-0010 | 93,00 €      |
| 1/2"  | BS6161T-0015 | 93,00 €      | BS6161L-0015 | 93,00 €      |
| 3/4"  | BS6161T-0020 | 122,00 €     | BS6161L-0020 | 122,00 €     |
| 1"    | BS6161T-0025 | 157,00 €     | BS6161L-0025 | 157,00 €     |
| 1"1/4 | BS6161T-0032 | 217,00 €     | BS6161L-0032 | 217,00 €     |
| 1"1/2 | BS6161T-0040 | 285,00 €     | BS6161L-0040 | 285,00 €     |
| 2"    | BS6161T-0050 | 423,00 €     | BS6161L-0050 | 423,00 €     |



## ШАРОВЫЕ КРАНЫ BALL VALVES

### BS5379BSP | BS5379BW | BS5379SW | BS5379NPT

Полнопроходной шаровой кран из стали - корпус из 3-х частей  
Full bore steel 3 pieces ball valve



BS5379BSP : Внутренняя резьба BSP / BSP female  
BS5379BW : Под сварку BW / Butt welding connection  
BS5379SW : Под сварку SW / socket welding connection  
BS5379NPT : Внутренняя резьба NPT / NPT female

Корпус : сталь ASTM A216 WCB  
Шар : нержавеющая сталь ASTM A182 F304  
Шток : нержавеющая сталь ASTM A182 F304  
Уплотнение : PTFE + 15% стекловолокно

Body : ASTM A216 WCB  
Ball : ASTM A 182 F304  
Stem : ASTM A 182 F304  
Tightness : 15% glass reinforced PTFE



| Ду     | PN | Код / Ref.     | Цена / Price |
|--------|----|----------------|--------------|
| 1/4"   | 63 | BS5379BSP-0008 | 41,00 €      |
|        |    | BS5379BW-0008  |              |
|        |    | BS5379SW-0008  |              |
|        |    | BS5379NPT-0008 |              |
| 3/8"   | 63 | BS5379BSP-0010 | 41,00 €      |
|        |    | BS5379BW-0010  |              |
|        |    | BS5379SW-0010  |              |
|        |    | BS5379NPT-0010 |              |
| 1/2"   | 63 | BS5379BSP-0015 | 47,00 €      |
|        |    | BS5379BW-0015  |              |
|        |    | BS5379SW-0015  |              |
|        |    | BS5379NPT-0015 |              |
| 3/4"   | 63 | BS5379BSP-0020 | 62,00 €      |
|        |    | BS5379BW-0020  |              |
|        |    | BS5379SW-0020  |              |
|        |    | BS5379NPT-0020 |              |
| 1"     | 63 | BS5379BSP-0025 | 77,00 €      |
|        |    | BS5379BW-0025  |              |
|        |    | BS5379SW-0025  |              |
|        |    | BS5379NPT-0025 |              |
| 1"1/4" | 63 | BS5379BSP-0032 | 122,00 €     |
|        |    | BS5379BW-0032  |              |
|        |    | BS5379SW-0032  |              |
|        |    | BS5379NPT-0032 |              |
| 1"1/2" | 63 | BS5379BSP-0040 | 152,00 €     |
|        |    | BS5379BW-0040  |              |
|        |    | BS5379SW-0040  |              |
|        |    | BS5379NPT-0040 |              |
| 2"     | 63 | BS5379BSP-0050 | 220,00 €     |
|        |    | BS5379BW-0050  |              |
|        |    | BS5379SW-0050  |              |
|        |    | BS5379NPT-0050 |              |
| 2"1/2" | 40 | BS5379BSP-0065 | 429,00 €     |
|        |    | BS5379BW-0065  |              |
|        |    | BS5379SW-0065  |              |
|        |    | BS5379NPT-0065 |              |
| 3"     | 40 | BS5379BSP-0080 | 616,00 €     |
|        |    | BS5379BW-0080  |              |
|        |    | BS5379SW-0080  |              |
|        |    | BS5379NPT-0080 |              |
| 4"     | 40 | BS5379BSP-0100 | 1 276,00 €   |
|        |    | BS5379BW-0100  |              |
|        |    | BS5379SW-0100  |              |
|        |    | BS5379NPT-0100 |              |

### BS6379BSP | BS6379BW | BS6379SW | BS6379NPT

Полнопроходной шаровой кран из нержавеющей стали - корпус из 3-х частей  
Full bore stainless steel 3 pieces ball valve



BS6379BSP : Внутренняя резьба BSP / BSP female  
BS6379BW : Под сварку BW / Butt welding connection  
BS6379SW : Под сварку SW / Socket welding connection  
BS6379NPT : Внутренняя резьба NPT / NPT female

Корпус : нержавеющая сталь ASTM A351 CF8M  
Шар : нержавеющая сталь ASTM A182 F316  
Шток : нержавеющая сталь ASTM A182 F316  
Уплотнение : PTFE + 15% стекловолокно

Body : ASTM A351 CF8M  
Ball : ASTM A 182 F316  
Stem : ASTM A 182 F316  
Tightness : 15% glass reinforced PTFE



| Ду     | PN | Код / Ref.     | Цена / Price |
|--------|----|----------------|--------------|
| 1/4"   | 63 | BS6379BSP-0008 | 28,00 €      |
|        |    | BS6379BW-0008  |              |
|        |    | BS6379SW-0008  |              |
|        |    | BS6379NPT-0008 |              |
| 3/8"   | 63 | BS6379BSP-0010 | 28,00 €      |
|        |    | BS6379BW-0010  |              |
|        |    | BS6379SW-0010  |              |
|        |    | BS6379NPT-0010 |              |
| 1/2"   | 63 | BS6379BSP-0015 | 32,00 €      |
|        |    | BS6379BW-0015  |              |
|        |    | BS6379SW-0015  |              |
|        |    | BS6379NPT-0015 |              |
| 3/4"   | 63 | BS6379BSP-0020 | 42,00 €      |
|        |    | BS6379BW-0020  |              |
|        |    | BS6379SW-0020  |              |
|        |    | BS6379NPT-0020 |              |
| 1"     | 63 | BS6379BSP-0025 | 53,00 €      |
|        |    | BS6379BW-0025  |              |
|        |    | BS6379SW-0025  |              |
|        |    | BS6379NPT-0025 |              |
| 1"1/4" | 63 | BS6379BSP-0032 | 82,00 €      |
|        |    | BS6379BW-0032  |              |
|        |    | BS6379SW-0032  |              |
|        |    | BS6379NPT-0032 |              |
| 1"1/2" | 63 | BS6379BSP-0040 | 104,00 €     |
|        |    | BS6379BW-0040  |              |
|        |    | BS6379SW-0040  |              |
|        |    | BS6379NPT-0040 |              |
| 2"     | 63 | BS6379BSP-0050 | 153,00 €     |
|        |    | BS6379BW-0050  |              |
|        |    | BS6379SW-0050  |              |
|        |    | BS6379NPT-0050 |              |
| 2"1/2" | 40 | BS6379BSP-0065 | 278,00 €     |
|        |    | BS6379BW-0065  |              |
|        |    | BS6379SW-0065  |              |
|        |    | BS6379NPT-0065 |              |
| 3"     | 40 | BS6379BSP-0080 | 413,00 €     |
|        |    | BS6379BW-0080  |              |
|        |    | BS6379SW-0080  |              |
|        |    | BS6379NPT-0080 |              |
| 4"     | 40 | BS6379BSP-0100 | 878,00 €     |
|        |    | BS6379BW-0100  |              |
|        |    | BS6379SW-0100  |              |
|        |    | BS6379NPT-0100 |              |



## ШАРОВЫЕ КРАНЫ BALL VALVES

### BS1240

#### Фланцевый полнопроходной шаровой кран из латуни

Flanged **brass** full bore ball valve



Корпус : латунь  
Шар : хромированная латунь  
Шток : латунь  
Уплотнение : PTFE  
Соединение : фланцевое Ру10/16

Body : Brass  
Ball : Chrome brass  
Stem : Brass  
Tightness : PTFE  
Connection : PN10/16 flanged

| Ду  | Код / Ref.  | Цена / Price |
|-----|-------------|--------------|
| 15  | BS1240-0015 | 118,00 €     |
| 20  | BS1240-0020 | 134,00 €     |
| 25  | BS1240-0025 | 162,00 €     |
| 32  | BS1240-0032 | 247,00 €     |
| 40  | BS1240-0040 | 316,00 €     |
| 50  | BS1240-0050 | 375,00 €     |
| 65  | BS1240-0065 | 522,00 €     |
| 80  | BS1240-0080 | 713,00 €     |
| 100 | BS1240-0100 | 915,00 €     |

### BS3242

#### Фланцевый полнопроходной шаровой кран из чугуна - строительная длина по норме DIN 3202

Cast **iron** flanged full bore ball valve DIN 3202 face-to-face



Корпус : серый чугун EN-GJL-250  
Шар : нержавеющая сталь ASTM A182 F304  
Шток : нержавеющая сталь 304  
Уплотнение : PTFE  
Максимальное рабочее давление : 16 бар  
Соединение : фланцевое Ру10/16- Ду200 Ру16

Body : EN-GJL-250 cast iron  
Ball : ASTM A182 F304  
Stem : Stainless steel 304  
Tightness : PTFE  
Maximum working pressure : 16 bar  
Connection : Flanged PN 10/16 - DN 200 PN 16

| Ду  | Код / Ref.  | Цена / Price |
|-----|-------------|--------------|
| 15  | BS3242-0015 | 82,00 €      |
| 20  | BS3242-0020 | 91,00 €      |
| 25  | BS3242-0025 | 107,00 €     |
| 32  | BS3242-0032 | 137,00 €     |
| 40  | BS3242-0040 | 159,00 €     |
| 50  | BS3242-0050 | 190,00 €     |
| 65  | BS3242-0065 | 242,00 €     |
| 80  | BS3242-0080 | 343,00 €     |
| 100 | BS3242-0100 | 428,00 €     |
| 125 | BS3242-0125 | 668,00 €     |
| 150 | BS3242-0150 | 968,00 €     |
| 200 | BS3242-0200 | 1 564,00 €   |



На складе / Available



Под заказ / Not in stock

TECOFI - Bureaux 8 et 9  
83 rue Marcel Mérieux - CS 92013  
69969 Corbas Cedex - FRANCE

62

T. +33 (0)4 72 79 05 79  
F. +33 (0)4 78 90 19 19  
✉ info@tecofi.ru

www.tecofi.fr



## ШАРОВЫЕ КРАНЫ BALL VALVES

### BS6440

Межфланцевый шаровой кран  
Wafer type ball valve



Корпус : нержавеющая сталь ASTM A351 CF8M  
Шар : нержавеющая сталь ASTM A351 CF8M  
Шток : нержавеющая сталь ASTM A182 F304  
Уплотнение : PTFE+15%стекловолокно  
Максимальное рабочее давление : 16 бар  
Соединение : межфланцевое Ру16

Body : ASTM A351 CF8M  
Ball : ASTM A351 CF8M  
Stem : ASTM A182 F304  
Tightness : 15% glass reinforced PTFE  
Maximum working pressure : 16 bar  
Connection : Wafer PN 16

| Ду  | Код / Ref.  | Цена / Price |
|-----|-------------|--------------|
| 15  | BS6440-0015 | 100,00 €     |
| 20  | BS6440-0020 | 134,00 €     |
| 25  | BS6440-0025 | 175,00 €     |
| 32  | BS6440-0032 | 209,00 €     |
| 40  | BS6440-0040 | 251,00 €     |
| 50  | BS6440-0050 | 326,00 €     |
| 65  | BS6440-0065 | 522,00 €     |
| 80  | BS6440-0080 | 696,00 €     |
| 100 | BS6440-0100 | 912,00 €     |
| 125 | BS6440-0125 | 1 666,00 €   |
| 150 | BS6440-0150 | 2 231,00 €   |

### BS5260

Фланцевый полнопроходный шаровой кран из стали - модель из 3 частей Ру40  
Full bore steel 3 pieces flanged ball valve PN40



Корпус : сталь ASTM A216 WCB  
Шар : нержавеющая сталь ASTM A182 F304  
Шток : нержавеющая сталь ASTM A182 F304  
Уплотнение : PTFE  
Рабочее давление : 40 бар  
Соединение : фланцевое PN40

Body : ASTM A216 WCB  
Ball : ASTM A 182 F304  
Stem : ASTM A 182 F304  
Tightness : PTFE  
Working pressure : 40 bar  
Connection : Flanged PN 40

| Ду  | Код / Ref.  | Цена / Price |
|-----|-------------|--------------|
| 15  | BS5260-0015 | 71,00 €      |
| 20  | BS5260-0020 | 105,00 €     |
| 25  | BS5260-0025 | 114,00 €     |
| 32  | BS5260-0032 | 187,00 €     |
| 40  | BS5260-0040 | 223,00 €     |
| 50  | BS5260-0050 | 324,00 €     |
| 65  | BS5260-0065 | 524,00 €     |
| 80  | BS5260-0080 | 710,00 €     |
| 100 | BS5260-0100 | 1 146,00 €   |

### BS6260

Фланцевый полнопроходный шаровой кран из нержавеющей стали - модель из 3 частей Ру40  
Full bore stainless steel 3 pieces flanged ball valve PN40



Корпус : нержавеющая сталь ASTM A351 CF8M  
Шар : нержавеющая сталь ASTM A351 CF8M  
Шток : нержавеющая сталь ASTM A182 F316  
Уплотнение : PTFE  
Рабочее давление : 40 бар  
Соединение : фланцевое Ру40

Body : ASTM A351 CF8M  
Ball : ASTM A351 CF8M  
Stem : ASTM A 182 F316  
Tightness : PTFE  
Working pressure : 40 bar  
Connection : Flanged PN40

| Ду  | Код / Ref.  | Цена / Price |
|-----|-------------|--------------|
| 15  | BS6260-0015 | 105,00 €     |
| 20  | BS6260-0020 | 163,00 €     |
| 25  | BS6260-0025 | 168,00 €     |
| 32  | BS6260-0032 | 263,00 €     |
| 40  | BS6260-0040 | 301,00 €     |
| 50  | BS6260-0050 | 443,00 €     |
| 65  | BS6260-0065 | 706,00 €     |
| 80  | BS6260-0080 | 967,00 €     |
| 100 | BS6260-0100 | 1 518,00 €   |



**R2148**

Муфтовый вентиль из бронзы Ру20  
Bronze female BSP globe valve PN 20



Корпус : бронза  
Крышка : латунь  
Клапан : латунь  
Уплотнение : PTFE  
Максимальное рабочее давление : 20 бар  
Соединение : внутренняя резьба BSP

Body : Bronze  
Bonnet : Brass  
Disc : Brass  
Tight : PTFE  
Working pressure : 20 bar  
Connection : Female BSP

| Ду    | Код / Ref. | Цена / Price |
|-------|------------|--------------|
| 1/2"  | R2148-0015 | 14,00 €      |
| 3/4"  | R2148-0020 | 18,00 €      |
| 1"    | R2148-0025 | 24,00 €      |
| 1"1/4 | R2148-0032 | 36,00 €      |
| 1"1/2 | R2148-0040 | 50,00 €      |
| 2"    | R2148-0050 | 66,00 €      |

**R3240**

Фланцевый вентиль чугунный Ру16  
Cast iron flanged globe valve PN 16



Корпус и крышка : серый чугун EN-GJL-250  
Шток : нержавеющая сталь 304  
Уплотнение : нержавеющая сталь  
Максимальное рабочее давление : 16 бар  
Соединение : фланцевое Ру16

Body and Bonnet : Cast iron GG25  
Seat : Stainless steel  
Stem : Stainless steel 304  
Maximum working pressure : 16 bar  
Connection : Flanged PN16

| Ду | Код / Ref. | Цена / Price | Ду  | Код / Ref. | Цена / Price |
|----|------------|--------------|-----|------------|--------------|
| 15 | R3240-0015 | 38,00 €      | 80  | R3240-0080 | 217,00 €     |
| 20 | R3240-0020 | 44,00 €      | 100 | R3240-0100 | 271,00 €     |
| 25 | R3240-0025 | 58,00 €      | 125 | R3240-0125 | 417,00 €     |
| 32 | R3240-0032 | 79,00 €      | 150 | R3240-0150 | 549,00 €     |
| 40 | R3240-0040 | 100,00 €     | 200 | R3240-0200 | 961,00 €     |
| 50 | R3240-0050 | 130,00 €     | 250 | R3240-0250 | 1 649,00 €   |
| 65 | R3240-0065 | 153,00 €     | 300 | R3240-0300 | 1 649,00 €   |

**R3243**

Фланцевый вентиль чугунный Ру16 - для высоких температур  
Cast iron flanged globe valve PN 16 - High temperature



Корпус и крышка : серый чугун EN-GJL-250  
Клапан : нержавеющая сталь 420  
Шток : нержавеющая сталь 420  
Максимальное рабочее давление : 16 бар ( пар 10 бар)  
Соединение : фланцевое Ру16

Body and Bonnet : Cast iron EN GJL-250  
Disc : Stainless steel 420  
Stem : Stainless steel 420  
Maximum working pressure : 16 bar (steam 10 bar)  
Connection : Flanged PN16

| Ду  | Код / Ref. | Цена / Price |
|-----|------------|--------------|
| 15  | R3243-0015 | 110,00 €     |
| 20  | R3243-0020 | 118,00 €     |
| 25  | R3243-0025 | 144,00 €     |
| 32  | R3243-0032 | 173,00 €     |
| 40  | R3243-0040 | 179,00 €     |
| 50  | R3243-0050 | 223,00 €     |
| 65  | R3243-0065 | 328,00 €     |
| 80  | R3243-0080 | 429,00 €     |
| 100 | R3243-0100 | 611,00 €     |
| 125 | R3243-0125 | 847,00 €     |
| 150 | R3243-0150 | 1 114,00 €   |
| 200 | R3243-0200 | 2 603,00 €   |



**R5260**

Фланцевый вентиль стальной Ру40  
Steel flanged globe valve PN 40



Корпус и крышка : сталь A216 WCB  
Клапан : нержавеющая сталь 420  
Шток : нержавеющая сталь 420  
Максимальное рабочее давление : 40 бар  
Соединение : фланцевое Ру40

Body and Bonnet : Molded steel A216 WCB  
Disc : Stainless steel 420  
Stem : Stainless steel 420  
Maximum working pressure : 40 bar  
Connection : Flanged PN40

| Ду | Код / Ref. | Цена / Price | Ду  | Код / Ref. | Цена / Price |
|----|------------|--------------|-----|------------|--------------|
| 15 | R5260-0015 | 220,00 €     | 65  | R5260-0065 | 793,00 €     |
| 20 | R5260-0020 | 247,00 €     | 80  | R5260-0080 | 1 080,00 €   |
| 25 | R5260-0025 | 254,00 €     | 100 | R5260-0100 | 1 431,00 €   |
| 32 | R5260-0032 | 372,00 €     | 125 | R5260-0125 | 2 257,00 €   |
| 40 | R5260-0040 | 430,00 €     | 150 | R5260-0150 | 2 709,00 €   |
| 50 | R5260-0050 | 496,00 €     | 200 | R5260-0200 | 4 917,00 €   |

**R4243**

Фланцевый сильфонный вентиль из ковкого чугуна Ру16  
Ductile iron bellow valve flanged PN16



Корпус и крышка : ковкий чугун EN-GJS-400-18LT  
Сильфон : нержавеющая сталь ASTM A182 F316  
Уплотнение : нержавеющая сталь 410  
Максимальное рабочее давление : 16 бар  
Соединение : фланцевое Ру16

Body and Bonnet : Ductile iron EN-GJS-400-18LT  
Seat : Stainless steel 410  
Bellow : ASTM A182 F316  
Maximum working pressure : 16 bar  
Connection : Flanged PN16

| Ду | Код / Ref. | Цена / Price | Ду  | Код / Ref. | Цена / Price |
|----|------------|--------------|-----|------------|--------------|
| 15 | R4243-0015 | 247,00 €     | 65  | R4243-0065 | 613,00 €     |
| 20 | R4243-0020 | 260,00 €     | 80  | R4243-0080 | 785,00 €     |
| 25 | R4243-0025 | 292,00 €     | 100 | R4243-0100 | 1 014,00 €   |
| 32 | R4243-0032 | 333,00 €     | 125 | R4243-0125 | 1 563,00 €   |
| 40 | R4243-0040 | 383,00 €     | 150 | R4243-0150 | 1 903,00 €   |
| 50 | R4243-0050 | 446,00 €     | 200 | R4243-0200 | 5 196,00 €   |

**R5263**

Фланцевый сильфонный вентиль стальной Ру40  
Steel bellow valve flanged PN 40



Корпус и крышка : сталь ASTM A216 WCB  
Сильфон : нержавеющая сталь 321  
Шток : нержавеющая сталь 303  
Уплотнение : нержавеющая сталь 410  
Максимальное рабочее давление : 40 бар  
Соединение : фланцевое Ру40

Body and Bonnet : ASTM A216 WCB  
Seat : Stainless steel 410  
Bellow : Stainless steel 321  
Stem : Stainless steel 303  
Maximum working pressure : 40 bar  
Connection : Flanged PN40

| Ду | Код / Ref. | Цена / Price | Ду  | Код / Ref. | Цена / Price |
|----|------------|--------------|-----|------------|--------------|
| 15 | R5263-0015 | 341,00 €     | 65  | R5263-0065 | 1 095,00 €   |
| 20 | R5263-0020 | 357,00 €     | 80  | R5263-0080 | 1 451,00 €   |
| 25 | R5263-0025 | 386,00 €     | 100 | R5263-0100 | 1 781,00 €   |
| 32 | R5263-0032 | 500,00 €     | 125 | R5263-0125 | 2 817,00 €   |
| 40 | R5263-0040 | 630,00 €     | 150 | R5263-0150 | 3 102,00 €   |
| 50 | R5263-0050 | 792,00 €     | 200 | R5263-0200 | 10 240,00 €  |



**ПОПЛАВКОВЫЕ КРАНЫ**  
FLOAT VALVES

**RF1100**

Поплавковый кран из латуни наружная резьба BSP  
Brass BSP male float valve



Корпус : латунь  
Уплотнение : металл  
Соединение : наружная резьба BSP  
Поплавок : ПВХ или медь

Body : Brass  
Seat : Metal  
Connection : BSP male  
Float : PVC or copper

| RF1100 |             |              | Поплавок / Float |              |               |              |
|--------|-------------|--------------|------------------|--------------|---------------|--------------|
| Ду     | Код / Ref.  | Цена / Price | Медь / Copper    | Цена / Price | PVC / ПВХ     | Цена / Price |
| 3/8"   | RF1100-0010 | 9,00 €       | RFFLOT-CUIVRE090 | 25,00 €      | RFFLOT-PVC090 | 2,00 €       |
| 1/2"   | RF1100-0015 | 9,00 €       | RFFLOT-CUIVRE090 | 25,00 €      | RFFLOT-PVC090 | 2,00 €       |
| 3/4"   | RF1100-0020 | 18,00 €      | RFFLOT-CUIVRE120 | 35,00 €      | RFFLOT-PVC120 | 4,00 €       |
| 1"     | RF1100-0025 | 23,00 €      | RFFLOT-CUIVRE150 | 45,00 €      | RFFLOT-PVC150 | 5,00 €       |
| 1"1/4  | RF1100-0032 | 51,00 €      | RFFLOT-CUIVRE180 | 65,00 €      | RFFLOT-PVC180 | 7,00 €       |
| 1"1/2  | RF1100-0040 | 61,00 €      | RFFLOT-CUIVRE200 | 80,00 €      | RFFLOT-PVC180 | 7,00 €       |
| 2"     | RF1100-0050 | 84,00 €      | RFFLOT-CUIVRE220 | 103,00 €     | RFFLOT-PVC220 | 13,00 €      |
| 2"1/2  | RF1100-0065 | 309,00 €     | RFFLOT-CUIVRE250 | 135,00 €     | RFFLOT-PVC300 | 41,00 €      |
| 3"     | RF1100-0080 | 364,00 €     | RFFLOT-CUIVRE300 | 194,00 €     | RFFLOT-PVC300 | 38,00 €      |
| 4"     | RF1100-0100 | 537,00 €     | RFFLOT-CUIVRE300 | 194,00 €     | RFFLOT-PVC300 | 38,00 €      |

**RF3240**

Поплавковый рычажный кран  
Angle type balanced float valve



Корпус : серый чугун EN-GJL-250 с эпоксидным покрытием  
Диск : нержавеющая сталь 304  
Поплавок : нержавеющая сталь 304  
Соединение : фланцевое Ру10  
Уплотнение : нитрил  
Рабочее давление : 10 бар

Body : Cast Iron EN-GJL-250 Epoxy coated  
Disc : Stainless steel 304  
Float : Stainless steel  
Connection : Flanged PN 10  
Seat : NBR  
Working pressure : 10 bar

| Ду  | Код / Ref.  | Цена / Price |
|-----|-------------|--------------|
| 40  | RF3240-0040 | 572,00 €     |
| 50  | RF3240-0050 | 680,00 €     |
| 65  | RF3240-0065 | 833,00 €     |
| 80  | RF3240-0080 | 992,00 €     |
| 100 | RF3240-0100 | 1 253,00 €   |
| 125 | RF3240-0125 | 1 884,00 €   |
| 150 | RF3240-0150 | 4 407,00 €   |
| 200 | RF3240-0200 | 5 129,00 €   |
| 250 | RF3240-0250 | 5 442,00 €   |

**RF3241**

Поплавковый кран прямой  
Straight type balanced float valve



Корпус : серый чугун EN-GJL-250 с эпоксидным покрытием  
Диск : нержавеющая сталь 304  
Поплавок : нержавеющая сталь 304  
Соединение : фланцевое Ру10  
Уплотнение : нитрил  
Рабочее давление : 10 бар

Body : Cast Iron GG25 Epoxy coated  
Disc : Stainless steel 304  
Float : Stainless steel 304  
Connection : Flanged PN 10  
Seat : NBR  
Working pressure : 10 bar

| Ду  | Код / Ref.  | Цена / Price |
|-----|-------------|--------------|
| 40  | RF3241-0040 | 563,00 €     |
| 50  | RF3241-0050 | 594,00 €     |
| 65  | RF3241-0065 | 815,00 €     |
| 80  | RF3241-0080 | 979,00 €     |
| 100 | RF3241-0100 | 1 244,00 €   |
| 125 | RF3241-0125 | 1 762,00 €   |
| 150 | RF3241-0150 | 4 146,00 €   |
| 200 | RF3241-0200 | 4 663,00 €   |
| 250 | RF3241-0250 | 4 981,00 €   |



**БАЛАНСИРОВОЧНЫЕ КЛАПАНЫ**  
BALANCING VALVES

**RC2105**

Муфтовый балансировочный клапан из бронзы Ру20  
Bronze female BSP balancing valve PN20



Корпус : бронза  
Клапан : латунь  
Соединение : внутренняя резьба BSP  
Прокладка : PTFE  
Рабочее давление : 20 бар  
2 ниппеля для измерения давления

Body : Bronze  
Disc : Brass  
Connection : Female BSP  
Seat : PTFE  
Working pressure : 20 bar  
2 pressure test points



| Ду    | Код / Ref.  | Цена / Price |
|-------|-------------|--------------|
| 1/2"  | RC2105-0015 | 40,00 €      |
| 3/4"  | RC2105-0020 | 44,00 €      |
| 1"    | RC2105-0025 | 59,00 €      |
| 1"1/4 | RC2105-0032 | 67,00 €      |
| 1"1/2 | RC2105-0040 | 108,00 €     |
| 2"    | RC2105-0050 | 156,00 €     |

**RC3242**

Фланцевый балансировочный клапан Ру16  
Flanged type balancing valve PN16



Корпус : серый чугун EN-GJL-250  
Клапан : нержавеющая сталь  
Соединение : фланцевое Ру16  
Рабочее давление : 16 бар  
2 ниппеля для измерения давления

Body : Cast Iron EN-GJL-250  
Disc : Stainless steel  
Connection : Flanged PN 16  
Working pressure : 16 bar  
2 pressure test points



| Ду  | Код / Ref.  | Цена / Price |
|-----|-------------|--------------|
| 40  | RC3242-0040 | 261,00 €     |
| 50  | RC3242-0050 | 320,00 €     |
| 65  | RC3242-0065 | 350,00 €     |
| 80  | RC3242-0080 | 464,00 €     |
| 100 | RC3242-0100 | 601,00 €     |
| 125 | RC3242-0125 | 823,00 €     |
| 150 | RC3242-0150 | 1 002,00 €   |
| 200 | RC3242-0200 | 1 852,00 €   |
| 250 | RC3242-0250 | 2 709,00 €   |
| 300 | RC3242-0300 | 3 931,00 €   |

**RC2106**

Муфтовый балансировочный клапан из бронзы Ру20  
Bronze female BSP balancing valve PN20



Корпус : бронза  
Клапан : латунь  
Ниппель измерения давления : латунь  
Прокладка : ЭПДМ  
Соединение : внутренняя резьба BSP  
Рабочее давление : 20 бар  
2 ниппеля измерения давления

Body : Bronze  
Disc : Brass  
Pressure test points : Brass  
Tightness : EPDM  
Connection : Female BSP  
Working pressure : 20 bar  
2 pressure test points

| Ду    | Код / Ref.  | Цена / Price |
|-------|-------------|--------------|
| 1/2"  | RC2106-0015 | 42,00 €      |
| 3/4"  | RC2106-0020 | 46,00 €      |
| 1"    | RC2106-0025 | 56,00 €      |
| 1"1/4 | RC2106-0032 | 74,00 €      |
| 1"1/2 | RC2106-0040 | 97,00 €      |
| 2"    | RC2106-0050 | 130,00 €     |

**RC4240**

Фланцевый балансировочный клапан Ру16  
Flanged type balancing valve PN16



Корпус : ковкий чугун EN-GJS-500-7  
Крышка : ковкий чугун EN-GJS-500-7  
Клапан : ковкий чугун EN-GJS-500-7+ ЭПДМ  
Ниппель измерения давления : сталь  
Прокладка : ЭПДМ  
Соединение : фланцевое Ру16  
Рабочее давление : 16 бар  
2 ниппеля измерения давления

Body : Ductile iron EN-GJS-500-7  
Bonnet : Ductile iron EN-GJS-500-7  
Disc : Ductile iron EN-GJS-500-7 + EPDM  
Pressure test points : Steel  
Tightness : EPDM  
Connection : Flanged PN16  
Working pressure : 16 bar  
2 pressure test points

| Ду  | Код / Ref.  | Цена / Price |
|-----|-------------|--------------|
| 65  | RC4240-0065 | 352,00 €     |
| 80  | RC4240-0080 | 366,00 €     |
| 100 | RC4240-0100 | 587,00 €     |
| 125 | RC4240-0125 | 665,00 €     |
| 150 | RC4240-0150 | 1 037,00 €   |
| 200 | RC4240-0200 | 1 717,00 €   |
| 250 | RC4240-0250 | 2 489,00 €   |
| 300 | RC4240-0300 | 3 458,00 €   |

**RCCONTROL**

Модуль для настройки балансировочных клапанов  
 Electronic measurer for balancing valve



**В комплект входит:**

- 1 электронный модуль
- 2 ниппеля измерения давления
- 2 шланга

**Case composed :**

- 1 Electronic Measurer
- 2 Test points
- 2 Hoses

| Код / Ref. | Цена / Price |
|------------|--------------|
| RCCONTROL  | 4 186,00 €   |



На складе / Available  
 Под заказ / Not in stock

TECOFI - Bureaux 8 et 9  
 83 rue Marcel Mérieux - CS 92013  
 69969 Corbas Cedex - FRANCE

68

T. +33 (0)4 72 79 05 79  
 F. +33 (0)4 78 90 19 19  
 ✉ info@tekofi.ru

[www.tecofi.fr](http://www.tecofi.fr)



**ПОЛНОПРОХОДНЫЕ КЛИНОВЫЕ ЗАДВИЖКИ**  
GATE VALVES

**V1141**

Задвижка полнопроходная - латунь - внутренняя резьба BSP - Ру16  
Female BSP brass gate valve PN 16



Корпус : латунь  
Крышка : латунь  
Клин : латунь  
Уплотнение по штоку : ЭПДМ  
Уплотнение крышки : волокно  
Соединение : внутренняя резьба BSP  
Рабочее давление : 16 бар

Body : Brass  
Bonnet : Brass  
Wedge : Brass  
Stem packing : EPDM  
Bonnet gasket : Fiber  
Connection : Female BSP  
Working pressure : 16 bar

| Ду    | Код / Ref. | Цена / Price |
|-------|------------|--------------|
| 1/2"  | V1141-0015 | 8,00 €       |
| 3/4"  | V1141-0020 | 11,00 €      |
| 1"    | V1141-0025 | 15,00 €      |
| 1"1/4 | V1141-0032 | 25,00 €      |
| 1"1/2 | V1141-0040 | 31,00 €      |
| 2"    | V1141-0050 | 46,00 €      |
| 2"1/2 | V1141-0065 | 74,00 €      |
| 3"    | V1141-0080 | 109,00 €     |
| 4"    | V1141-0100 | 182,00 €     |

**V2143**

Задвижка полнопроходная - бронза - внутренняя резьба BSP - Ру20  
Female BSP bronze gate valve PN 20



Корпус : бронза  
Крышка : бронза  
Клин : латунь  
Уплотнение по штоку : ЭПДМ  
Уплотнение крышки : волокно  
Соединение : внутренняя резьба BSP  
Рабочее давление : 20 бар

Body : Bronze  
Bonnet : Bronze  
Wedge : Brass  
Stem packing : EPDM  
Bonnet gasket : Fiber  
Connection : Female BSP  
Working pressure : 20 bar

| Ду    | Код / Ref. | Цена / Price |
|-------|------------|--------------|
| 1/2"  | V2143-0015 | 13,00 €      |
| 3/4"  | V2143-0020 | 17,00 €      |
| 1"    | V2143-0025 | 23,00 €      |
| 1"1/4 | V2143-0032 | 35,00 €      |
| 1"1/2 | V2143-0040 | 44,00 €      |
| 2"    | V2143-0050 | 67,00 €      |
| 2"1/2 | V2143-0065 | 113,00 €     |
| 3"    | V2143-0080 | 150,00 €     |
| 4"    | V2143-0100 | 261,00 €     |



На складе / Available



Под заказ / Not in stock

TECOFI - Bureaux 8 et 9  
83 rue Marcel Mérieux - CS 92013  
69969 Corbas Cedex - FRANCE



**ПОЛНОПРОХОДНЫЕ КЛИНОВЫЕ ЗАДВИЖКИ**  
GATE VALVES

**V3200**

Задвижка полнопроходная - короткий корпус F4 - невыдвижной шток - Ру10  
Non rising stem gate valve F4 PN10



Корпус : серый чугун EN-GJL-250  
Клин : ковкий чугун EN-GJS-400-15  
Соединение : фланцевое Ру10  
Контактное уплотнение : медный сплав  
Максимальное рабочее давление :  
Ду40 - 300: 10 бар  
Ду350 - 400: 4 бар

Body : Cast Iron EN-GJL-250  
Wedge : Ductile iron EN-GJL-250  
Connection : Flanged PN 10  
Tightness : Copper alloy  
Maximum working pressure :  
DN 40 - 300 : 10 bar  
DN 350 - 400 : 4 bar

| Ду  | Код / Ref. | Цена / Price |
|-----|------------|--------------|
| 40  | V3200-0040 | 96,00 €      |
| 50  | V3200-0050 | 112,00 €     |
| 65  | V3200-0065 | 128,00 €     |
| 80  | V3200-0080 | 155,00 €     |
| 100 | V3200-0100 | 214,00 €     |
| 125 | V3200-0125 | 297,00 €     |
| 150 | V3200-0150 | 371,00 €     |
| 200 | V3200-0200 | 627,00 €     |
| 250 | V3200-0250 | 853,00 €     |
| 300 | V3200-0300 | 1 209,00 €   |
| 350 | V3200-0350 | 1 680,00 €   |
| 400 | V3200-0400 | 2 181,00 €   |

**V4246**

Задвижка полнопроходная - короткий корпус F4 - невыдвижной шток - Ру16  
Non rising stem gate valve F4 PN16



Корпус : ковкий чугун EN-GJS-500-7  
Клин : ковкий чугун EN-GJS-500-7  
Соединение : фланцевое Ру16  
Контактное уплотнение : медный сплав  
Максимальное рабочее давление : 16 бар

Body : Ductile Iron EN-GJS-500-7  
Wedge : Ductile iron EN-GJS-500-7  
Connection : Flanged PN 16  
Tightness : Copper alloy  
Maximum working pressure : 16 bar

| Ду  | Код / Ref. | Цена / Price |
|-----|------------|--------------|
| 40  | V4246-0040 | 104,00 €     |
| 50  | V4246-0050 | 125,00 €     |
| 65  | V4246-0065 | 138,00 €     |
| 80  | V4246-0080 | 175,00 €     |
| 100 | V4246-0100 | 228,00 €     |
| 125 | V4246-0125 | 310,00 €     |
| 150 | V4246-0150 | 403,00 €     |
| 200 | V4246-0200 | 649,00 €     |
| 250 | V4246-0250 | 891,00 €     |
| 300 | V4246-0300 | 1276,00 €    |



**VM3200**

Шланговая пережимная задвижка со штурвалом Ру10  
Flanged pinch valve with handwheel PN 10



**Корпус** : серый чугун EN-GJL-250  
**Шланг** : антиабразивный натуральный каучук, другие материалы по запросу  
**Фланцы** : серый чугун EN-GJL-250  
**Соединение** : фланцевое Ру10  
**Управление** : ручной штурвал

**Body** : Cast iron EN-GJL-250  
**Sleeve** : Natural rubber, other material on request  
**Flanges** : Cast iron EN-GJL-250  
**Connection** : Flanges PN10  
**Operating** : manual handwheel

| Ду  | Код / Ref.      | Цена / Price |
|-----|-----------------|--------------|
| 10  | VM3200-00CN0010 | 222,00 €     |
| 15  | VM3200-00CN0015 | 256,00 €     |
| 20  | VM3200-00CN0020 | 273,00 €     |
| 25  | VM3200-00CN0025 | 355,00 €     |
| 32  | VM3200-00CN0032 | 409,00 €     |
| 40  | VM3200-00CN0040 | 594,00 €     |
| 50  | VM3200-00CN0050 | 718,00 €     |
| 65  | VM3200-00CN0065 | 938,00 €     |
| 80  | VM3200-00CN0080 | 1 029,00 €   |
| 100 | VM3200-00CN0100 | 1 497,00 €   |
| 125 | VM3200-00CN0125 | 1 879,00 €   |
| 150 | VM3200-00CN0150 | 2 479,00 €   |
| 200 | VM3200-00CN0200 | 2 929,00 €   |

**VM8200**

Пневматическая шланговая пережимная задвижка фланцевая Ру10  
Flanged pneumatic pinch valve PN 10



**Корпус** : алюминий  
**Шланг** : антиабразивный натуральный каучук, другие материалы по запросу  
**Фланцы** : алюминий  
**Соединение** : фланцевое Ру10

**Body** : Cast aluminium  
**Sleeve** : Natural rubber, other materials on request  
**Flanges** : Cast aluminium  
**Connection** : Flanges PN10

| Ду  | Код / Ref.      | Цена / Price |
|-----|-----------------|--------------|
| 40  | VM8200-00CN0040 | 289,00 €     |
| 50  | VM8200-00CN0050 | 358,00 €     |
| 65  | VM8200-00CN0065 | 388,00 €     |
| 80  | VM8200-00CN0080 | 495,00 €     |
| 100 | VM8200-00CN0100 | 598,00 €     |
| 125 | VM8200-00CN0125 | 898,00 €     |
| 150 | VM8200-00CN0150 | 1 321,00 €   |
| 200 | VM8200-00CN0200 | 2 398,00 €   |





## ЗАДВИЖКИ С ОБРЕЗИНЕННЫМ КЛИНОМ RESILIENT SEAT GATE VALVES

### VOC4241A-00 | VOC4241B-00

Задвижка с обрезиненным клином F4 со штурвалом Ру10/16  
Resilient seat gate valve short pattern F4 handwheel operating PN10/16



**Корпус** : ковкий чугун EN-GJS-500-7  
**Крышка** : ковкий чугун EN-GJS-500-7  
**Клин** : ковкий чугун,  
вулканизированный ЭПДМ  
**Соединение** : фланцевое Ру10/16  
**Управление** : штурвал  
**Рабочее давление** : 16 бар

**Body** : Ductile iron EN-GJS-500-7  
**Bonnet** : Ductile iron EN-GJS-500-7  
**Wedge** : EPDM coated ductile iron  
**Connection** : Flanged PN10/16  
**Operating** : manual handwheel  
**Working pressure** : 16 bar

| Ду  | Код / Ref.        | Цена / Price |
|-----|-------------------|--------------|
| 40  | VOC4241A-00EP0040 | 100,00 €     |
| 50  | VOC4241B-00EP0050 | 108,00 €     |
| 65  | VOC4241B-00EP0065 | 131,00 €     |
| 80  | VOC4241B-00EP0080 | 156,00 €     |
| 100 | VOC4241B-00EP0100 | 193,00 €     |
| 125 | VOC4241B-00EP0125 | 276,00 €     |
| 150 | VOC4241B-00EP0150 | 347,00 €     |
| 200 | VOC4241B-00EP0200 | 498,00 €     |
| 250 | VOC4241B-00EP0250 | 756,00 €     |
| 300 | VOC4241B-00EP0300 | 1 032,00 €   |
| 350 | VOC4241A-00EP0350 | 1 849,00 €   |
| 400 | VOC4241A-00EP0400 | 2 240,00 €   |

### VOC4240A-00

Задвижка с обрезиненным клином F5 со штурвалом Ру10/16  
Resilient seat gate valve short pattern F5 handwheel operating PN10/16



**Корпус** : ковкий чугун EN-GJS-500-7  
**Крышка** : ковкий чугун EN-GJS-500-7  
**Клин** : ковкий чугун,  
вулканизированный ЭПДМ  
**Соединение** : фланцевое Ру10/16  
**Управление** : штурвал  
**Рабочее давление** : 16 бар

**Body** : Ductile Iron EN-GJS-500-7  
**Bonnet** : Ductile iron EN-GJS-500-7  
**Wedge** : EPDM coated ductile iron  
**Connection** : Flanged PN10/16  
**Operating** : manual handwheel  
**Working pressure** : 16 bar

| Ду  | Код / Ref.        | Цена / Price |
|-----|-------------------|--------------|
| 40  | VOC4240A-00EP0040 | 122,00 €     |
| 50  | VOC4240A-00EP0050 | 141,00 €     |
| 65  | VOC4240A-00EP0065 | 169,00 €     |
| 80  | VOC4240A-00EP0080 | 211,00 €     |
| 100 | VOC4240A-00EP0100 | 254,00 €     |
| 125 | VOC4240A-00EP0125 | 356,00 €     |
| 150 | VOC4240A-00EP0150 | 444,00 €     |
| 200 | VOC4240A-00EP0200 | 629,00 €     |
| 250 | VOC4240A-00EP0250 | 1 008,00 €   |
| 300 | VOC4240A-00EP0300 | 1 289,00 €   |
| 350 | VOC4240A-00EP0350 | 2 118,00 €   |
| 400 | VOC4240A-00EP0400 | 2 524,00 €   |

### VOC4241-00NI

Задвижка с обрезиненным клином F4 - нитрил - Ру10/16  
Resilient seat gate valve short pattern F4 - NBR - PN10/16



**Корпус** : ковкий чугун EN-GJS-500-7  
**Крышка** : ковкий чугун EN-GJS-500-7  
**Клин** : ковкий чугун,  
вулканизированный нитрилом  
**Соединение** : фланцевое  
Ду40-150 : Ру10/16  
Ду200-300 : Ру10 или Ру16  
**Управление** : штурвал  
**Рабочее давление** : 16 бар

**Body** : Ductile Iron EN-GJS-500-7  
**Bonnet** : Ductile iron EN-GJS-500-7  
**Wedge** : NBR coated ductile iron  
**Connection** : Flanged  
DN40-150 : PN10/16  
DN200-300 : PN 10 or PN16  
**Operating** : manual handwheel  
**Working pressure** : 16 bar

| Ду  | Код / Ref.         | Цена / Price |
|-----|--------------------|--------------|
| 40  | VOC4241-00NI0040   | 148,00 €     |
| 50  | VOC4241-00NI0050   | 149,00 €     |
| 65  | VOC4241-00NI0065   | 214,00 €     |
| 80  | VOC4241-00NI0080   | 255,00 €     |
| 100 | VOC4241-00NI0100   | 338,00 €     |
| 125 | VOC4241-00NI0125   | 431,00 €     |
| 150 | VOC4241-00NI0150   | 579,00 €     |
| 200 | VOC424110-00NI0200 | 880,00 €     |
| 200 | VOC424116-00NI0200 | 880,00 €     |
| 250 | VOC424110-00NI0250 | 1 408,00 €   |
| 250 | VOC424116-00NI0250 | 1 408,00 €   |
| 300 | VOC424110-00NI0300 | 1 889,00 €   |
| 300 | VOC424116-00NI0300 | 1 889,00 €   |



На складе / Available



Под заказ / Not in stock

TECOFI - Bureaux 8 et 9  
83 rue Marcel Mérieux - CS 92013  
69969 Corbas Cedex - FRANCE



## ЗАДВИЖКИ С ОБРЕЗИНЕННЫМ КЛИНОМ RESILIENT SEAT GATE VALVES

### VOC42411016-08

Задвижка с обрезиненным клином F4 - механический редуктор - Ру10/16  
Resilient seat gate valve F4 - mechanical gear box - PN10/16



Корпус : ковкий чугун EN-GJS-500-7  
Крышка : ковкий чугун EN-GJS-500-7  
Клин : ковкий чугун,  
вулканизированный ЭПДМ  
Управление : механический редуктор  
Соединение : фланцевое Ру10/16  
Рабочее давление : 16 бар

Ду > по запросу

Body : Ductile Iron EN-GJS-500-7  
Bonnet : Ductile iron EN-GJS-500-7  
Wedge : EPDM coated ductile iron  
Operating : Gear box  
Connection : Flanged PN10/16  
Working pressure : 16 bar

DN > on request

| Ду  | PN    | Код / Ref.           | Цена / Price |
|-----|-------|----------------------|--------------|
| 450 | 10/16 | VOC42411016-08EP0450 | 4 624,00 €   |
| 500 | 10/16 | VOC42411016-08EP0500 | 5 735,00 €   |
| 600 | 10/16 | VOC42411016-08EP0600 | 7 426,00 €   |

### VOC4251H-00

Задвижка с обрезиненным клином F4 - невыдвижной шток - Ру25  
Resilient seat gate valve F4 - non rising stem - PN25



Корпус : ковкий чугун EN-GJS-500-7  
Крышка : ковкий чугун EN-GJS-500-7  
Клин : ковкий чугун, вулканизированный ЭПДМ  
Управление : штурвал  
Соединение : фланцевое Ру25  
Рабочее давление : 25 бар  
Заккрытие по часовой стрелке

Body : Ductile iron EN-GJS-500-7  
Bonnet : Ductile iron EN-GJS-500-7  
Wedge : EPDM coated ductile iron  
Operating : handwheel  
Connection : Flanged PN25  
Working pressure : 25 bar  
Clockwise to close

| Ду  | Код / Ref.        | Цена / Price |
|-----|-------------------|--------------|
| 40  | VOC4251H-00EP0040 | 146,00 €     |
| 50  | VOC4251H-00EP0050 | 150,00 €     |
| 65  | VOC4251H-00EP0065 | 187,00 €     |
| 80  | VOC4251H-00EP0080 | 229,00 €     |
| 100 | VOC4251H-00EP0100 | 295,00 €     |
| 125 | VOC4251H-00EP0125 | 395,00 €     |
| 150 | VOC4251H-00EP0150 | 497,00 €     |
| 200 | VOC4251H-00EP0200 | 769,00 €     |
| 250 | VOC4251H-00EP0250 | 1 195,00 €   |
| 300 | VOC4251H-00EP0300 | 1 715,00 €   |

### VOC4241A2C-00 | VOC4241B2C-00

Задвижка с обрезиненным клином F4 - невыдвижной шток - с двумя механическими датчиками - Ру10/16  
Resilient seat gate valve F4 - non rising stem - with set of 2 mechanical limit switches



Корпус : ковкий чугун EN-GJS-500-7  
Крышка : ковкий чугун EN-GJS-500-7  
Клин : ковкий чугун, вулканизированный ЭПДМ  
Управление : штурвал  
Соединение : фланцевое Ру10/16  
Рабочее давление : 16 бар  
Заккрытие по часовой стрелке  
Визуальный индикатор положения и 2 механических  
концевых датчика ХСКМ 115  
Положение открыто/закрыто

Body : Ductile iron EN-GJS-500-7  
Bonnet : Ductile iron EN-GJS-500-7  
Wedge : EPDM coated ductile iron  
Operating : handwheel  
Connection : Flanged PN10/16  
Working pressure : 16 bar  
Clockwise to close  
Position indicator and set of 2 mechanical  
limit switches ХСКМ 115  
Opened and closed position

| Ду  | Код / Ref.          | Цена / Price |
|-----|---------------------|--------------|
| 40  | VOC4241A2C-00EP0040 | 419,00 €     |
| 50  | VOC4241B2C-00EP0050 | 433,00 €     |
| 65  | VOC4241B2C-00EP0065 | 454,00 €     |
| 80  | VOC4241B2C-00EP0080 | 481,00 €     |
| 100 | VOC4241B2C-00EP0100 | 525,00 €     |
| 125 | VOC4241B2C-00EP0125 | 638,00 €     |
| 150 | VOC4241B2C-00EP0150 | 707,00 €     |
| 200 | VOC4241B2C-00EP0200 | 846,00 €     |
| 250 | VOC4241B2C-00EP0250 | 1 217,00 €   |
| 300 | VOC4241B2C-00EP0300 | 1 518,00 €   |
| 350 | VOC4241A2C-00EP0350 | 2 315,00 €   |
| 400 | VOC4241A2C-00EP0400 | 2 756,00 €   |



## ЗАДВИЖКИ С ОБРЕЗИНЕННЫМ КЛИНОМ RESILIENT SEAT GATE VALVES

### VOC4241AM-00ACS

Задвижка с обрезиненным клином F4 - невыдвижной шток - верхний фланец ISO для монтажа электропривода - Ру10/16

Resilient seat gate valve F4 - non rising stem - ISO upper flange for electric actuator mounting - PN10/16



Корпус : ковкий чугун EN-GJS-500-7  
Крышка : ковкий чугун EN-GJS-500-7  
Клин : ковкий чугун, вулканизированный ЭПДМ ACS  
Соединение : фланцевое Ру10/16  
Рабочее давление : 16 бар  
Заккрытие по часовой стрелке

Body : Ductile iron EN-GJS-500-7  
Bonnet : Ductile iron EN-GJS-500-7  
Wedge : ACS EPDM coated ductile iron  
Connection : Flanged PN10/16  
Working pressure : 16 bar  
Clockwise to close

| Ду  | Код / Ref.          | Цена / Price |
|-----|---------------------|--------------|
| 50  | VOC4241AM-00ACS0050 | 144,00 €     |
| 65  | VOC4241AM-00ACS0065 | 171,00 €     |
| 80  | VOC4241AM-00ACS0080 | 206,00 €     |
| 100 | VOC4241AM-00ACS0100 | 266,00 €     |
| 125 | VOC4241AM-00ACS0125 | 400,00 €     |
| 150 | VOC4241AM-00ACS0150 | 485,00 €     |
| 200 | VOC4241AM-00ACS0200 | 647,00 €     |
| 250 | VOC4241AM-00ACS0250 | 1 039,00 €   |
| 300 | VOC4241AM-00ACS0300 | 1 421,00 €   |
| 350 | VOC4241AM-00ACS0350 | 2 334,00 €   |
| 400 | VOC4241AM-00ACS0400 | 2 842,00 €   |

### VOC4241AM-B04 | VOC42411016-B04

Задвижка с обрезиненным клином F4 - невыдвижной шток - с электроприводом BERNARD CONTROLS - Ру10/16

Resilient seat gate valve F4 - non rising stem - with electric actuator BERNARD CONTROLS - PN10/16



Корпус : ковкий чугун EN-GJS-500-7  
Крышка : ковкий чугун EN-GJS-500-7  
Клин : ковкий чугун, вулканизированный ЭПДМ ACS  
Соединение : фланцевое Ру10/16  
Рабочее давление : 16 бар  
Заккрытие по часовой стрелке  
Электропривод BERNARD CONTROLS (Франция)  
Режим работы Откр-Закр (S4-30%)  
400В-50Гц-3Ф  
Степень защиты IP67 для гаммы ASM, IP68 для гаммы ST  
2 концевых выключателя  
2 выключателя по крутящему моменту  
Противоконденсационный обогреватель 230В  
Механический указатель положения  
Аварийный штурвал управления

Body : Ductile iron EN-GJS-500-7  
Bonnet : Ductile iron EN-GJS-500-7  
Wedge : ACS EPDM coated ductile iron  
Connection : Flanged PN10/16  
Working pressure : 16 bar  
Clockwise to close  
Electric actuator BERNARD CONTROLS (France)  
Open-Close Duty (S4-30%)  
3 phase- 400V - AC motor  
Tightness IP67 for ASM models, IP68 for ST models  
2 limit switches (NO and NC)  
2 torque switches  
Heating resistor 230V  
Mechanical position indicator  
Emergency manual handwheel

| Ду  | Код / Ref.            | Цена / Price |
|-----|-----------------------|--------------|
| 50  | VOC4241AM-B04ACS0050  | 3 463,00 €   |
| 65  | VOC4241AM-B04ACS0065  | 3 490,00 €   |
| 80  | VOC4241AM-B04ACS0080  | 4 248,00 €   |
| 100 | VOC4241AM-B04ACS0100  | 4 307,00 €   |
| 125 | VOC4241AM-B04ACS0125  | 4 442,00 €   |
| 150 | VOC4241AM-B04ACS0150  | 4 526,00 €   |
| 200 | VOC4241AM-B04ACS0200  | 5 911,00 €   |
| 250 | VOC4241AM-B04ACS0250  | 6 303,00 €   |
| 300 | VOC4241AM-B04ACS0300  | 6 686,00 €   |
| 350 | VOC4241AM-B04ACS0350  | 7 598,00 €   |
| 400 | VOC4241AM-B04ACS0400  | 8 911,00 €   |
| 450 | VOC42411016-B04EP0450 | 8 946,00 €   |
| 500 | VOC42411016-B04EP0500 | 9 777,00 €   |
| 600 | VOC42411016-B04EP0600 | 12 690,00 €  |

### VOC4241AM-U04 | VOC42411016-U04

Задвижка с обрезиненным клином F4 Ру10/16 с электрическим приводом AUMA

Resilient seat gate valve F4 PN10/16 with electric actuator AUMA



Корпус : ковкий чугун EN-GJS-500-7  
Крышка : ковкий чугун EN-GJS-500-7  
Клин : ковкий чугун, вулканизированный ЭПДМ ACS  
Соединение : фланцевое Ру10/16  
Рабочее давление : 16 бар  
Заккрытие по часовой стрелке  
Электропривод AUMA NORM (Германия)  
Режим работы Откр-Закр (S2-15%)  
400В-50Гц-3Ф  
Класс защиты IP68  
2 концевых выключателя  
2 выключателя по крутящему моменту  
Противоконденсационный обогреватель 230В  
Механический указатель положения  
Аварийный штурвал управления

Body : Ductile iron EN-GJS-500-7  
Bonnet : Ductile iron EN-GJS-500-7  
Wedge : ACS EPDM coated ductile iron  
Connection : Flanged PN10/16  
Working pressure : 16 bar  
Clockwise to close  
Electric actuator AUMA NORM (Germany)  
Open-Close Duty (S2-15%)  
3 phase- 400V - AC motor  
Tightness IP68  
2 limit switches (NO and NC)  
2 torque switches  
Heating resistor 230V  
Mechanical position indicator  
Emergency manual handwheel

| Ду  | Код / Ref.            | Цена / Price |
|-----|-----------------------|--------------|
| 50  | VOC4241AM-U04EP0050   | 3 565,00 €   |
| 65  | VOC4241AM-U04EP0065   | 3 592,00 €   |
| 80  | VOC4241AM-U04EP0080   | 4 581,00 €   |
| 100 | VOC4241AM-U04EP0100   | 4 640,00 €   |
| 125 | VOC4241AM-U04EP0125   | 4 775,00 €   |
| 150 | VOC4241AM-U04EP0150   | 4 859,00 €   |
| 200 | VOC4241AM-U04EP0200   | 6 795,00 €   |
| 250 | VOC4241AM-U04EP0250   | 7 187,00 €   |
| 300 | VOC4241AM-U04EP0300   | 7 569,00 €   |
| 350 | VOC4241AM-U04EP0350   | 9 223,00 €   |
| 400 | VOC4241AM-U04EP0400   | 9 732,00 €   |
| 450 | VOC42411016-U04EP0450 | 11 052,00 €  |
| 500 | VOC42411016-U04EP0500 | 11 883,00 €  |
| 600 | VOC42411016-U04EP0600 | 13 574,00 €  |



На складе / Available



Под заказ / Not in stock

TECOFI - Bureaux 8 et 9  
83 rue Marcel Mérieux - CS 92013  
69969 Corbas Cedex - FRANCE

74

T. +33 (0)4 72 79 05 79  
F. +33 (0)4 78 90 19 19  
info@tecofi.ru

www.tecofi.fr



**ЗАДВИЖКИ С ОБРЕЗИНЕННЫМ КЛИНОМ**  
RESILIENT SEAT GATE VALVES

**VOCCMA**

Адаптер 30x30 для задвижки с обрезиненным клином  
Square adaptor 30x30 for resilient seat gate valve



Материал : чугуn EN-GJL-250  
Material : Cast iron GG25

| Ду      | Код / Ref.      | Цена / Price |
|---------|-----------------|--------------|
| 40-100  | VOCCMA-00400100 | 33,00 €      |
| 125-200 | VOCCMA-01250150 | 33,00 €      |
| 250-300 | VOCCMA-02500300 | 33,00 €      |
| 350-400 | VOCCMA-03500400 | 33,00 €      |
| 500-600 | VOCCMA01250150  | 33,00 €      |

**VOCLEWRENCH**

Ключ для колодезной установки  
Lever wrench



Материал : сталь  
Material : Steel

| Длина  | Код / Ref.         | Цена / Price | Длина  | Код / Ref.         | Цена / Price |
|--------|--------------------|--------------|--------|--------------------|--------------|
| 1 м    | VOCLEWRENCH-1.0ML  | 104,00 €     | 1,75 м | VOCLEWRENCH-1.75ML | 126,00 €     |
| 1,25 м | VOCLEWRENCH-1.25ML | 110,00 €     | 2 м    | VOCLEWRENCH-2.0ML  | 133,00 €     |
| 1,5 м  | VOCLEWRENCH-1.5ML  | 114,00 €     | 2,5 м  | VOCLEWRENCH-2.5ML  | 153,00 €     |

**VOCEXT**

Телескопический удлиненный шток  
Telescopic extension

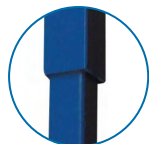

Материал : сталь  
Material : Steel

| Длина       | Код / Ref.      | Цена / Price | Длина        | Код / Ref.      | Цена / Price |
|-------------|-----------------|--------------|--------------|-----------------|--------------|
| 450-700 мм  | VOCEXT-04500700 | 131,00 €     | 1050-1750 мм | VOCEXT-10501750 | 201,00 €     |
| 650-1100 мм | VOCEXT-06501100 | 160,00 €     | 1700-2900 мм | VOCEXT-17002900 | 314,00 €     |

**VOCHYDRANTKEY**

Ковер  
Hydrant key



| Форма      | Код / Ref.       | Цена / Price | Форма        | Код / Ref.       | Цена / Price |
|------------|------------------|--------------|--------------|------------------|--------------|
| Круглый    | VOCHYDRANTKEY-01 | 42,00 €      | Шестигранный | VOCHYDRANTKEY-03 | 42,00 €      |
| Квадратный | VOCHYDRANTKEY-02 | 42,00 €      |              |                  |              |

**VOCPLATE**

Пластина для установки ковера  
Hydrant key plate



| Размер, мм / Dimensions, mm | Код / Ref.       | Цена / Price | Размер, мм / Dimensions, mm | Код / Ref.       | Цена / Price |
|-----------------------------|------------------|--------------|-----------------------------|------------------|--------------|
| 250 x 250                   | VOCPLATE 250X250 | 30,00 €      | 345 x 345                   | VOCPLATE 345X345 | 76,00 €      |
| 300 x 300                   | VOCPLATE 300X300 | 43,00 €      |                             |                  |              |



JT4202 | JT4242 | JT4252

Разборное соединение из ковкого чугуна  
Ductile iron dismantling joint



Корпус : ковкий чугун EN-GJS-500-7 с эпоксидным покрытием  
Шпильки : оцинкованная сталь  
Уплотнительное кольцо : ЭПДМ

Body : Ductile iron EN-GJS-500-7 Epoxy coated  
Stud bolts : Zinc plated steel  
Sealing : EPDM

| Ду   | JT4202      |              | JT4242      |              | JT4252      |              |
|------|-------------|--------------|-------------|--------------|-------------|--------------|
|      | Код / Ref.  | Цена / Price | Код / Ref.  | Цена / Price | Код / Ref.  | Цена / Price |
| 80   | JT4242-0080 | 172,00 €     | JT4242-0080 | 172,00 €     | JT4252-0080 | 187,00 €     |
| 100  | JT4242-0100 | 197,00 €     | JT4242-0100 | 197,00 €     | JT4252-0100 | 217,00 €     |
| 125  | JT4242-0125 | 255,00 €     | JT4242-0125 | 255,00 €     | JT4252-0125 | 334,00 €     |
| 150  | JT4242-0150 | 273,00 €     | JT4242-0150 | 273,00 €     | JT4252-0150 | 374,00 €     |
| 200  | JT4202-0200 | 392,00 €     | JT4242-0200 | 392,00 €     | JT4252-0200 | 536,00 €     |
| 250  | JT4202-0250 | 478,00 €     | JT4242-0250 | 487,00 €     | JT4252-0250 | 741,00 €     |
| 300  | JT4202-0300 | 673,00 €     | JT4242-0300 | 744,00 €     | JT4252-0300 | 1 032,00 €   |
| 350  | JT4202-0350 | 832,00 €     | JT4242-0350 | 947,00 €     | JT4252-0350 | 1 365,00 €   |
| 400  | JT4202-0400 | 1 075,00 €   | JT4242-0400 | 1 269,00 €   | JT4252-0400 | 1 814,00 €   |
| 450  | JT4202-0450 | 1 247,00 €   | JT4242-0450 | 1 577,00 €   | JT4252-0450 | 2 311,00 €   |
| 500  | JT4202-0500 | 1 353,00 €   | JT4242-0500 | 1 718,00 €   | JT4252-0500 | 2 666,00 €   |
| 600  | JT4202-0600 | 1 758,00 €   | JT4242-0600 | 2 269,00 €   | JT4252-0600 | 3 344,00 €   |
| 700  | JT4202-0700 | 2 121,00 €   | JT4242-0700 | 2 812,00 €   | JT4252-0700 | 4 833,00 €   |
| 800  | JT4202-0800 | 2 829,00 €   | JT4242-0800 | 3 340,00 €   | JT4252-0800 | 5 798,00 €   |
| 900  | JT4202-0900 | 3 797,00 €   | JT4242-0900 | 4 524,00 €   | JT4252-0900 | 7 840,00 €   |
| 1000 | JT4202-1000 | 5 189,00 €   | JT4242-1000 | 6 011,00 €   | JT4252-1000 | 9 010,00 €   |
| 1200 | JT4202-1200 | 7 029,00 €   | JT4242-1200 | 8 731,00 €   | JT4252-1200 | 14 226,00 €  |
| 1400 | JT4202-1400 | 12 683,00 €  | JT4242-1400 | 11 895,00 €  | JT4252-1400 | 16 449,00 €  |
| 1600 | JT4202-1600 | 15 126,00 €  | JT4242-1600 | 16 492,00 €  | JT4252-1600 | 25 806,00 €  |
| 1800 | JT4202-1800 | 22 933,00 €  | JT4242-1800 | 24 397,00 €  | JT4252-1800 | 34 611,00 €  |
| 2000 | JT4202-2000 | 25 860,00 €  | JT4242-2000 | 28 593,00 €  | JT4252-2000 | 47 058,00 €  |

JT5200 | JT5240 | JT5250 | JT5260

Разборное соединение из стали  
Steel dismantling joint



Корпус : сталь S-235JR с эпоксидным покрытием  
Шпильки : сталь  
Уплотнительное кольцо : ЭПДМ

Body : Steel S-235JR Epoxy coated  
Stud bolts : steel  
Sealing : EPDM

| Ду   | JT5200      |              | JT5240      |              | JT5250      |              | JT5260      |              |
|------|-------------|--------------|-------------|--------------|-------------|--------------|-------------|--------------|
|      | Код / Ref.  | Цена / Price | Код / Ref.  | Цена / Price | Код / Ref.  | Цена / Price | Код / Ref.  | Цена / Price |
| 200  | JT5200-0200 | 664,00 €     | JT5240-0200 | 712,00 €     | JT5250-0200 | 983,00 €     | JT5260-0200 | 1762,00 €    |
| 250  | JT5200-0250 | 888,00 €     | JT5240-0250 | 968,00 €     | JT5250-0250 | 1359,00 €    | JT5260-0250 | 2619,00 €    |
| 300  | JT5200-0300 | 993,00 €     | JT5240-0300 | 1139,00 €    | JT5250-0300 | 1762,00 €    | JT5260-0300 | 4286,00 €    |
| 350  | JT5200-0350 | 1 306,00 €   | JT5240-0350 | 1415,00 €    | JT5250-0350 | 2366,00 €    | JT5260-0350 | 5113,00 €    |
| 400  | JT5200-0400 | 1 618,00 €   | JT5240-0400 | 1723,00 €    | JT5250-0400 | 3445,00 €    | JT5260-0400 | 5885,00 €    |
| 450  | JT5200-0450 | 1 974,00 €   | JT5240-0450 | 2124,00 €    | JT5250-0450 | 3855,00 €    | JT5260-0450 | 7360,00 €    |
| 500  | JT5200-0500 | 2 281,00 €   | JT5240-0500 | 2415,00 €    | JT5250-0500 | 4735,00 €    | JT5260-0500 | 8341,00 €    |
| 600  | JT5200-0600 | 3 088,00 €   | JT5240-0600 | 3487,00 €    | JT5250-0600 | 5877,00 €    | JT5260-0600 | 10949,00 €   |
| 700  | JT5200-0700 | 3 855,00 €   | JT5240-0700 | 4 375,00 €   | JT5250-0700 | 6 264,00 €   | -           | -            |
| 800  | JT5200-0800 | 4 560,00 €   | JT5240-0800 | 5 094,00 €   | JT5250-0800 | 7 270,00 €   | -           | -            |
| 900  | JT5200-0900 | 5 383,00 €   | JT5240-0900 | 6 062,00 €   | JT5250-0900 | 8 499,00 €   | -           | -            |
| 1000 | JT5200-1000 | 6 126,00 €   | JT5240-1000 | 6 854,00 €   | JT5250-1000 | 9 507,00 €   | -           | -            |
| 1200 | JT5200-1200 | 7 148,00 €   | JT5240-1200 | 8 160,00 €   | JT5250-1200 | 11 833,00 €  | -           | -            |
| 1400 | JT5200-1400 | 9 673,00 €   | JT5240-1400 | 10 666,00 €  | JT5250-1400 | 15 082,00 €  | -           | -            |
| 1600 | JT5200-1600 | 12 929,00 €  | JT5240-1600 | 14 345,00 €  | JT5250-1600 | 19 423,00 €  | -           | -            |
| 1800 | JT5200-1800 | 15 117,00 €  | JT5240-1800 | 16 502,00 €  | JT5250-1800 | 22 095,00 €  | -           | -            |
| 2000 | JT5200-2000 | 18 135,00 €  | JT5240-2000 | 19 718,00 €  | JT5250-2000 | 26 032,00 €  | -           | -            |



### ОПРЕДЕЛЕНИЕ

За исключением специальных условий, оговоренных в письменной форме и подтвержденных компанией ТЕКОФИ, данные условия представляют юридическую базу договора между ТЕКОФИ и объектом, именуемым в дальнейшем «Покупатель», на предмет поставки товаров и/или услуг, относящихся к данному договору. Эти условия заменяют любые другие условия, исходящие от Покупателя, на которые нельзя ссылаться, и на основе которых нельзя предъявлять претензии.

Эти условия применимы к отношениям между ТЕКОФИ и Покупателем при соблюдении законов и регламентов Франции и Евросоюза и, в отношении экспорта, при соблюдении применяемых правил Всемирной Торговой Организации.

### РАЗЪЯСНЕНИЕ – ДЕЙСТВИЕ ДОГОВОРА

Эти Общие условия продаж и гарантий доводятся до сведения Покупателя до заключения договора и приобретают законную силу между ТЕКОФИ и Покупателем после подписания договора продажи Покупателем (или «формы заказа», если применимо). Договор считается завершённым исключительно после формального письменного принятия компанией ТЕКОФИ, в виде подтверждения приема заказа. Подтверждение приема заказа регулярно отправляется Покупателю с указанием соответствующих сумм и при необходимости может быть выполнено в форме фактуры-проформы.

### ОГРАНИЧЕНИЯ

Договор строго ограничивается товарами и услугами, четко и подробно определенными обеими сторонами на основе данных, предоставленных Покупателем. ТЕКОФИ оставляет за собой право поставить или взять на себя полностью или часть исследования, поставки и услуг по договору, а также заменять их равноценными оборудованием и услугами, при условии, что это не приведет ни к повышению стоимости, ни к ухудшению качества для Покупателя.

### ИЗМЕНЕНИЯ

Любые изменения договора, запрашиваемые Покупателем, должны быть согласованы и подтверждены компанией ТЕКОФИ, а также должно быть составлено письменное дополнение к данному договору.

### ВОЗВРАТ – ОТКАЗ ОТ ЗАКАЗАННОГО ОБОРУДОВАНИЯ

Компания ТЕКОФИ не обязана принимать обратно новое оборудование, которое ей возвращают. Никакой заказ не может быть аннулирован без четкого письменного согласия ТЕКОФИ. В случае отказа от принятого к исполнению заказа, Покупатель обязан компенсировать компании ТЕКОФИ все расходы, связанные с отказом от данного заказа, общей суммой не менее 30% от суммы аннулированного заказа без учета налогов.

### ПРАВО СОБСТВЕННОСТИ НА ИССЛЕДОВАНИЯ, ЧЕРТЕЖИ И ДОКУМЕНТАЦИЮ

Чертежи, фотографии, веса, цены и, в целом, любая информация, появляющаяся в каталогах, брошюрах и прайс-листах ТЕКОФИ, даны для сведения и не являются договорными. ТЕКОФИ оставляет за собой право вносить любые изменения без уведомления. Покупатель не в праве предъявлять претензии компании ТЕКОФИ по поводу этих изменений.

Все защищенные правом интеллектуальной собственности элементы, включенные в переданные клиенту документы, проданные товары и предоставленные услуги, являются собственностью ТЕКОФИ, за исключением письменного соглашения, включенного в договор продаж; любая передача этих прав, даже на безвозмездной основе, должна быть отражена в договоре на вышеозначенных условиях. Любое воспроизведение этих элементов, самостоятельно осуществленное Покупателем, требует предварительного письменного согласия ТЕКОФИ.

Любое исследование, произведенное компанией ТЕКОФИ по запросу Покупателя без последующего заказа, является предметом оплаты Покупателя; исследование остается собственностью компании ТЕКОФИ, а все расходы, связанные с ним, должны быть возмещены Покупателем.

### ЦЕНЫ

Цены, установленные ТЕКОФИ на момент заказа, исключая случаи, где дополнительно оговорено противоположное, даются без учета налогов, затрат на ведение технических запросов, сертификаты, упаковку, транспортировку и страховку.

ТЕКОФИ оставляет за собой право корректировать цены в случае изменений цен на первичные материалы, в зависимости от изменений курса действующих валют, изменения законодательства, применимого к обмену валют или в случае иной законной и оправданной причины.

### УСЛОВИЯ ОПЛАТЫ

В соответствии с французским постановлением N°2001-420 от 15 мая 2001 года и Европейской Директивой 2000/35/ЕС от 29 Июня 2000 года срок оплаты заказа составляет 30 дней от даты, с которой товар и услуги предоставлены в распоряжение Покупателя, исключая те случаи, где компанией ТЕКОФИ отдельно оговорено противоположное.

Оплата производится без скидок, исключая те случаи, где компанией ТЕКОФИ отдельно оговорено противоположное.

Оплата считается совершенной, когда отправленные Покупателем денежные средства становятся доступными для компании ТЕКОФИ.

Даты оплаты, оговоренные в договоре, не могут быть изменены Покупателем в одностороннем порядке даже в случае разногласий с компанией ТЕКОФИ. Любая задержка оплаты влечет за собой применение штрафных санкций в размере, утвержденном Центральным Европейским Банком во время просрочки платежа плюс семь процентов. Любая задержка платежа или ухудшение финансового состояния клиента, засвидетельствованное банковским или финансовым заведением, влечет за собой расторжение договорных условий, в этом случае все оставшиеся суммы должны быть немедленно оплачены компании ТЕКОФИ без ущемления ее прав собственности, указанных ниже. Кроме того, в случае задержки оплаты Покупателем компания ТЕКОФИ имеет право удерживать поставляемые товары до полной оплаты Клиентом всех сумм, которые подлежат оплате.

Покупателю запрещается осуществлять любые незаконные расходы или кредитования, вознаграждения, не оговоренные договором, а также выставлять поставщику счета на любую сумму, которые не попадают под юрисдикцию последнего.

### УСЛОВИЯ ПОСТАВКИ

Время, необходимое на поставку и установленное в договоре, носит исключительно информационный характер, за исключением случаев, когда в договоре продаж оговорено другое. Вышеуказанный срок поставки включает в себя время на изготовление и поставку в готовом виде товара на склад ТЕКОФИ. Указанный срок начинается с момента приема компанией ТЕКОФИ документов и информации от Покупателя, необходимых для корректного выполнения заказа и перевода платежей за заказ на счет ТЕКОФИ.

Отсрочка поставки не может рассматриваться как причина к расторжению договора, даже частично, или к применению штрафных санкций.

### УДЕРЖАНИЕ ПРАВА СОБСТВЕННОСТИ

В соответствии с Французским Актом 80-335 от 12 мая 1980 и Актом от 25 января 1995 года и со статьей L.621,22, §2 Французского Делового Кодекса, ТЕКОФИ сохраняет за собой полное право собственности на товары, предусмотренные этим договором до полной оплаты Покупателем договорной цены, включая как основные, так и дополнительные расходы. Разовая задержка платежа Клиентом любой части оплаты поставки может повлечь за собой требование компании ТЕКОФИ о возврате собственности. В случае возврата Покупатель обязан за свой счет вернуть заявленную компанией ТЕКОФИ собственность. Право удержания собственности применимо к любой собственности или товару, переданному Покупателю для обычного использования.

### ТЕХНИЧЕСКАЯ АТТЕСТАЦИЯ, ЭКСПЕРТИЗЫ, ИСПЫТАНИЯ, СЕРТИФИКАТЫ

Все эти действия запрашиваются Покупателем и выполняются за счет Покупателя. Они производятся на заводе или в любом ином месте, выбранном компанией ТЕКОФИ. В случае если Покупатель, вовремя предупредивший о времени и месте проведения этих действий, там не появляется, то компанией ТЕКОФИ составляется и отправляется Покупателю протокол, констатирующий отсутствие последнего. Приемка или соответствующее действие будет считаться выполненным.

Как только поставка принята, Покупатель должен произвести тщательную проверку. В случае отсутствия нареканий в течение пяти дней со стороны Покупателя, поставка считается соответствующей договору и не может быть предметом рекламаций по какой бы то ни было причине.

### УПАКОВКА, ПОСТАВКА, ТРАНСПОРТИРОВКА

За исключением случаев, когда Покупатель специально запрашивает или оговаривает в договоре, необходимость и тип упаковки остается полностью на усмотрение ТЕКОФИ. Расходы на упаковку всегда лежат на Покупателе, компания ТЕКОФИ не требует возврата тары и упаковки назад на склад.

Договорные условия поставки регулируются условиями Поставки с момента подписания договора. В случае если в

договоре не оговорены специальные условия поставки, поставка осуществляется на условиях «ex-work».

Как только поставка осуществлена, Покупатель берет на себя полную ответственность за любой ущерб, который может быть причинен или произведен товару, установленному на объекте. В случае самостоятельной доставки ответственность несет исключительно Покупатель.

### УСТАНОВКА, НАЛАДКА

Эти действия производятся Покупателем исключительно под его ответственность и должны быть выполнены в соответствии с инструкциями.

### ГАРАНТИИ

За исключением случаев, отдельно оговоренных в документах на предоставление юридической гарантии и без обязательства законной гарантии на скрытые дефекты в соответствии со Статьей 1641 Французского Гражданского Кодекса, компания ТЕКОФИ предлагает двенадцать месяцев гарантии от даты передачи товара Покупателю. Эта гарантия распространяется исключительно на ремонт оборудования, признанного неисправным. Для применения данной гарантии Покупатель должен письменно известить компанию ТЕКОФИ об обнаруженных дефектах и предоставить этому подтверждение.

Гарантия не распространяется на:

- детали, которые в силу их материалов или функций подвергаются естественному износу;
- случаи износа или повреждения, произошедших в результате модернизации или вмешательства в стандартное оборудование, случаи несоблюдения Покупателем инструкций по установке, эксплуатации или техобслуживания, случаи некачественного обслуживания, хранения или очистки, случаи небрежности со стороны Покупателя, случаи монтажа или эксплуатации не в соответствии со стандартными правилами, или использования в непредназначенных целях, а также случаи неоплаты или неполной оплаты Покупателем.

### ОТВЕТСТВЕННОСТЬ СТОРОН

Компания ТЕКОФИ исключает любую ответственность со своей стороны за материальные и/или нематериальные ущербы – прямые или косвенные; любое возмещение любого денежного ущерба, последовавшего в частности из-за эксплуатационных потерь или потери прибыли, утраты права собственности, вмешательства выполненной кем-то или чем-то услуги, настолько, насколько это исключение соответствует действующим законоположениям, в административном или общественном порядке.

Гражданская ответственность компании ТЕКОФИ по всем касающимся случаям, за исключением прямых вещественных повреждений и грубого нарушения обязанностей со своей стороны, ограничена суммами, взимаемыми по договору продаж.

### ФОРС-МАЖОР

В соответствии со статьей 1148 Гражданского Кодекса и согласно его юридическому толкованию французскими судебными органами, никто не несет ответственность за какие бы то ни было последствия обстоятельств непреодолимой силы. Сторона, собирающаяся заявить о наступлении форс-мажорных обстоятельств, должна незамедлительно информировать другую сторону в письменной форме о любом известном ей событии, которое может сказаться на выполнении условий договора.

### РАСТОРЖЕНИЕ ДОГОВОРА

Расторжение договора по любой причине не влияет на подлежащие к оплате задолженности. Договор может быть расторгнут компанией ТЕКОФИ в случае, если оплата не произведена по истечении восьми дней с момента отправления требования об оплате.

Договор может быть расторгнут в случае, если выполнение договора невозможно по причине выше указанных форс-мажорных обстоятельств, в таком случае договор может быть расторгнут без судебного постановления.

### СУДЕБНОЕ РЕШЕНИЕ СПОРОВ

К разногласиям, связанным с договором продаж по общим условиям продаж и гарантий, применимо лишь французское законодательство. Любое разногласие в связи с поставками или оплатой, вне зависимости от договорных условий и/или оплаты, даже в случае привлечения третьего лица или многочисленными ответчиками, будет направлено в Торговый Суд по юридическому адресу ТЕКОФИ, исключая любую другую юрисдикцию, за исключением указанного закона права.

Воспроизведение, распространение и использование этих материалов, как целиком, так и частями, защищены авторским правом. Нарушение данного права карается штрафом. Все права защищены патентом, в том числе все модели и разработки. Фотографии и технические рисунки не являются договорными. Спецификация продукции может быть изменена без предварительного уведомления. ТЕКОФИ является зарегистрированной торговой маркой / Viton®, Neoprene®, Butyl® и Hupalon® являются зарегистрированными торговыми марками DuPont de Nemours.



На складе / Available



Под заказ / Not in stock

TECOFI - Bureaux 8 et 9  
83 rue Marcel Mérieux - CS 92013  
69969 Corbas Cedex - FRANCE

77

T. +33 (0)4 72 79 05 79  
F. +33 (0)4 78 90 19 19  
✉ info@tecofi.ru

www.tecofi.fr

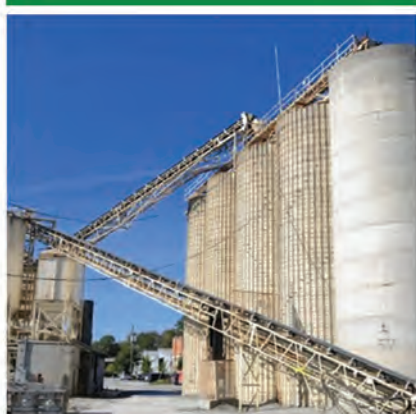
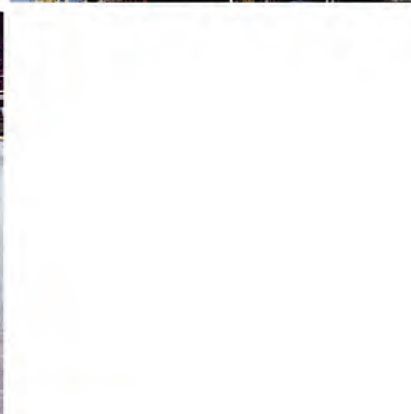

**Tecofi'Φ**

Bureaux 8 et 9  
83 rue Marcel Mérieux - CS 92013  
69969 Corbas Cedex - France

T. +33 (0)4 72 79 05 79  
F. +33 (0)4 78 90 19 19  
[www.tecofi.fr](http://www.tecofi.fr)



ООО «ТЕКОФИ РУС»  
123056, г. Москва, ул. Грузинский вал  
д. 11 стр. 3 офис 20

T. +7 495 980 72 60,  
+7 495 980 53 74  
[info@tekofi.ru](mailto:info@tekofi.ru)

